DURA LAMP

PROIETTORI TESTA PALO

APPARECCHI

Apparecchi

Proiettori

4 PLUS
PANTH - SL2

6 BASIC
PANTH ST

10 PRO
PANTH H1

12 PRO
PANTH H2 CCT

Testa palo

14 PRO
URBAN 01

Proiettori

PANTH - SL2

IL MODELLO DA 200W PUÒ ESSERE USATO ANCHE COME HIGH BAY: 400LUX A 5 METRI DI ALTEZZA.

Download fotometrie
www.duralamp.com

LUMEN REALI

Il dato del flusso luminoso è REALE e misurato sull'apparecchio nelle sue effettive condizioni d'uso (non si riportano i valori nominali della sorgente).

Proiettori

PANTH - SL2

TIPOLOGIA
Proiettore a LED impiegabile in esterno e nella cantieristica.
CARATTERISTICHE
Ridotte dimensioni e peso: praticità di impiego e di spostamento.
Completo di staffa di fissaggio orientabile sull'asse verticale; dotata di blocco staffa.
Collegabile a sensori di movimento o crepuscolari.
MATERIALE
Corpo in metallo stampato verniciato colore grigio.
Driver completamente resinato IP65.
NOTE
Non impiegare con variatore di luce.
Cavo con terminali liberi per impieghi professionali (lunghezza cavetto 1 m).

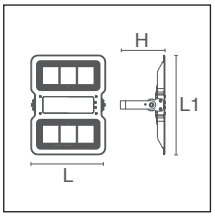

PLUS | 220-240 Vac | Ra >80 | 40000 h L70B20 | IP65 | IK08 | -25°C +35°C | Risk Group 1 | 60°x100° | G3

W	lm	CD	K	▲	PF	L	L1	H			ART.
100	11000	5380	4000	60°x100°	0,96	300	325	92,5	1640	1 / 5	**PANTH-SL1002**
150	13500	6780	4000	60°x100°	0,97	360	377	95,5	2700	1 / 5	**PANTH-SL1502**
200	20000	10600	4000	60°x100°	0,97	360	480	216	4100	1 / 2	**PANTH-SL2002**

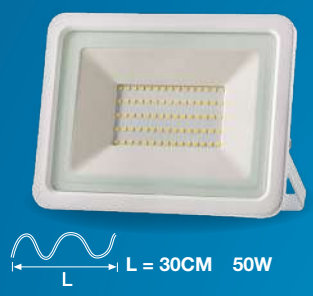

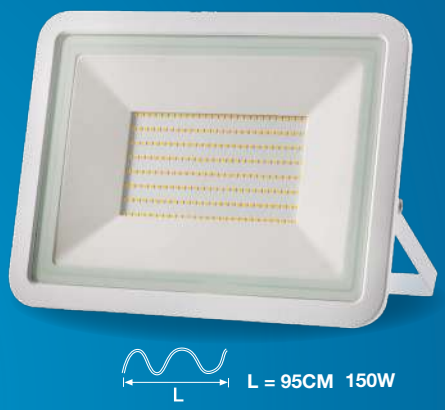

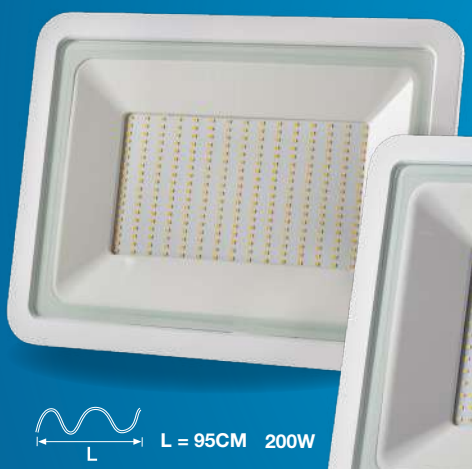

Download fotometrie
www.duralamp.com

LUMEN REALI

Il dato del flusso luminoso è REALE e misurato sull'apparecchio nelle sue effettive condizioni d'uso (non si riportano i valori nominali della sorgente).

FLICKER FREE

Per un maggior comfort visivo, miglior definizione dei particolari e riduzione dello stress

10W

20W

30W

L = 30CM

L = 30CM 50W

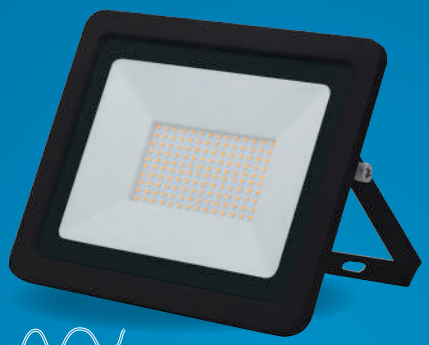

L = 95CM 100W

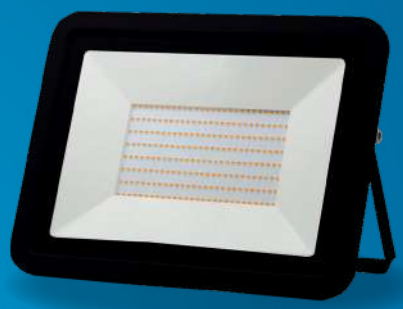

L = 95CM 150W

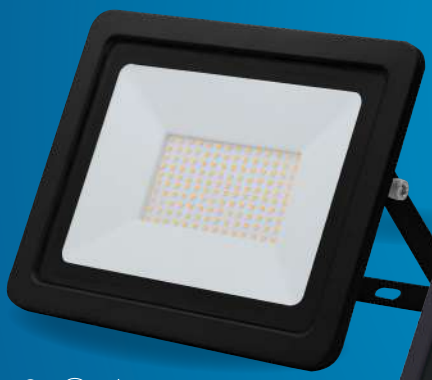

L = 95CM 200W

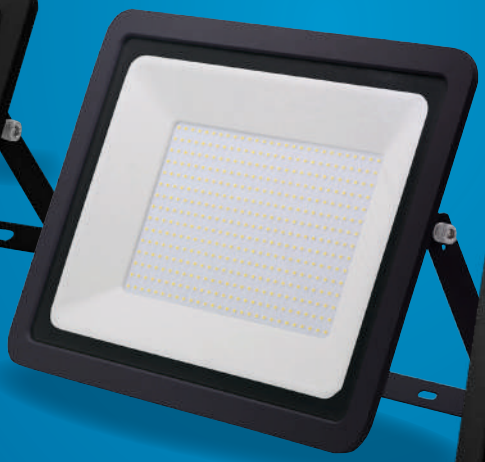

L = 95CM 250W

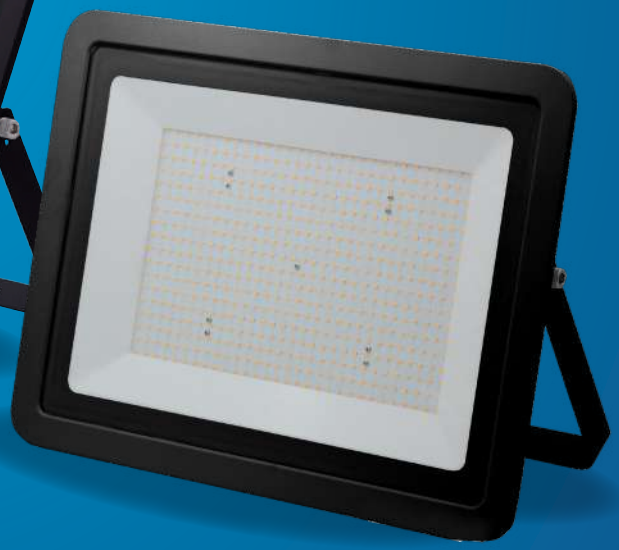

L = 95CM 350W

Le potenze più alte sono provviste di valvola GORE-TEX® per compensare le variazioni di pressione dovute ai cambi termici e prevenire il formarsi di condensa nell'apparecchio.

Proiettori

PANTH ST

TIPOLOGIA
Proiettore a LED di basso spessore impiegabile in esterni ed in interni.
CARATTERISTICHE
Collegabile a sensori di movimento o crepuscolari.
Dimensioni molto ridotte e design che soddisfa le richieste estetiche più esigenti.
Fornito con una staffa di montaggio orientabile.
MATERIALE
Corpo in alluminio pressofuso verniciato.
APERTURA/OTTICA
120°
NOTE
Non impiegare con variatore di luce.
Cavo con terminali liberi per impieghi professionali (lunghezza cavetto 30 cm fino a 50W e 95 cm nelle potenze superiori).

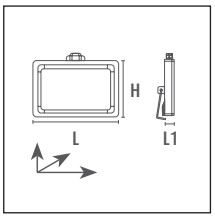

BASIC | 220-240 Vac | Ra >80 | 20000 h L70B30 | IP65 | -25°C +35°C | Risk Group 1 | 120° | G3

PANTH ST BIANCO

W	lm	CD	K		PF	L	L1	H			ART.
10	800	350	4000	120°	0,90	103	26	83	200	5 / 30	**PANTH-STWH10N**
10	800	350	6500	120°	0,90	103	26	83	200	5 / 30	**PANTH-STWH10C**
20	1600	650	4000	120°	0,90	121	26	95	320	5 / 20	**PANTH-STWH20N**
20	1600	650	6500	120°	0,90	121	26	95	320	5 / 20	**PANTH-STWH20C**
30	2400	950	4000	120°	0,90	160	30	123	400	5 / 20	**PANTH-STWH30N**
30	2400	950	6500	120°	0,90	160	30	123	400	5 / 20	**PANTH-STWH30C**
50	4000	1500	4000	120°	0,90	206	31,5	160	870	1 / 10	**PANTH-STWH50N**
50	4000	1500	6500	120°	0,90	206	31,5	160	870	1 / 10	**PANTH-STWH50C**
100	8000	3400	4000	120°	0,90	270	35	210	1240	1 / 10	**PANTH-STWH100N**
100	8000	3400	6500	120°	0,90	270	35	210	1240	1 / 10	**PANTH-STWH100C**
150	12000	5100	4000	120°	0,90	330	35	250	2060	1 / 5	**PANTH-STWH150N**
150	12000	5100	6500	120°	0,90	330	35	250	2060	1 / 5	**PANTH-STWH150C**
200	16000	6800	4000	120°	0,90	388	36	288	2977	1 / 5	**PANTH-STWH200N**
200	16000	6800	6500	120°	0,90	388	36	288	2977	1 / 5	**PANTH-STWH200C**
250	25000	8800	4000	120°	0,90	445	45,5	334	4615	1 / 4	**PANTH-STWH250N**
250	25000	8800	6500	120°	0,90	445	45,5	334	4615	1 / 4	**PANTH-STWH250C**
350	35000	12000	4000	120°	0,90	490	49	370	6000	1 / 2	**PANTH-STWH350N**
350	35000	12000	6500	120°	0,90	490	49	370	6000	1 / 2	**PANTH-STWH350C**

Proiettori

PANTH ST

PANTH ST NERO

W	lm	CD	K	▲	PF	L	L1	H			ART.
10	800	320	3000	120°	0,90	103	26	83	200	5 / 30	**PANTH-ST10W**
10	850	340	4000	120°	0,90	103	26	83	200	5 / 30	**PANTH-ST10N**
10	850	340	6500	120°	0,90	103	26	83	200	5 / 30	**PANTH-ST10C**
20	1600	600	3000	120°	0,90	121	26	95	320	5 / 20	**PANTH-ST20W**
20	1600	660	4000	120°	0,90	121	26	95	320	5 / 20	**PANTH-ST20N**
20	1600	660	6500	120°	0,90	121	26	95	320	5 / 20	**PANTH-ST20C**
30	2400	890	3000	120°	0,90	160	30	123	610	5 / 20	**PANTH-ST30W**
30	2400	950	4000	120°	0,90	160	30	123	610	5 / 20	**PANTH-ST30N**
30	2400	950	6500	120°	0,90	160	30	123	610	5 / 20	**PANTH-ST30C**
50	4000	1400	3000	120°	0,90	226	31,5	160	870	1 / 10	**PANTH-ST50W**
50	4000	1540	4000	120°	0,90	226	31,5	160	870	1 / 10	**PANTH-ST50N**
50	4000	1540	6500	120°	0,90	226	31,5	160	870	1 / 10	**PANTH-ST50C**
100	8000	3100	3000	120°	0,90	270	35	210	1240	1 / 10	**PANTH-ST100W**
100	8000	3300	4000	120°	0,90	270	35	210	1240	1 / 10	**PANTH-ST100N**
100	8000	3300	6500	120°	0,90	270	35	210	1240	1 / 10	**PANTH-ST100C**
150	12000	4700	3000	120°	0,90	330	35	250	2060	1 / 5	**PANTH-ST150W**
150	12000	5000	4000	120°	0,90	330	35	250	2060	1 / 5	**PANTH-ST150N**
150	12000	5000	6500	120°	0,90	330	35	250	2060	1 / 5	**PANTH-ST150C**
200	16000	6510	4000	120°	0,90	388	36	288	2920	1 / 5	**PANTH-ST200N**
200	16000	6510	6500	120°	0,90	388	36	288	2920	1 / 5	**PANTH-ST200C**
250	22000	8200	3000	120°	0,90	445	45,5	334	4270	1 / 4	**PANTH-ST250W**
250	25000	8200	4000	120°	0,90	445	45,5	334	4270	1 / 4	**PANTH-ST250N**
250	25000	8200	6500	120°	0,90	445	45,5	334	4270	1 / 4	**PANTH-ST250C**
350	35000	11000	4000	120°	0,90	490	49	370	6000	1 / 2	**PANTH-ST350N**
350	35000	11000	6500	120°	0,90	490	49	370	6000	1 / 2	**PANTH-ST350C**

Proiettori

PANTH H1

FLICKER FREE

Per un maggior comfort visivo, miglior definizione dei particolari e riduzione dello stress

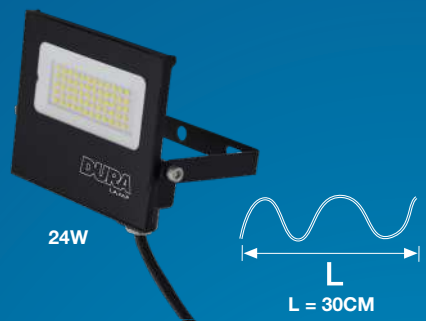

SUPER-COMPATTO ALTA EFFICIENZA FINO A 30.000 LUMEN

VERSIONE CON SENSORE: PER LA SICUREZZA ED IL RISPARMIO ENERGETICO

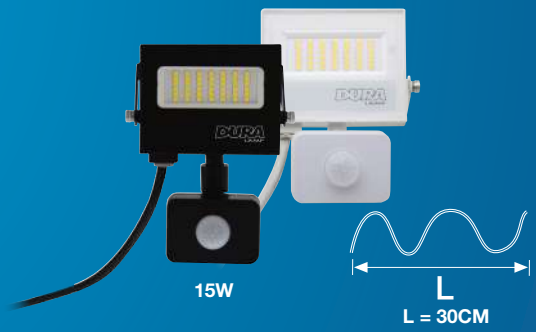

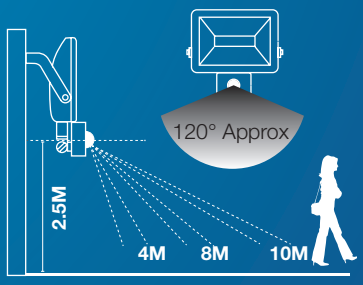

ILLUMINAZIONE D'AMBIENTE REGOLABILE

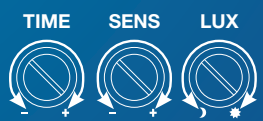

DOWNLOAD FOTOMETRIE
WWW.DURALAMP.COM

LUMEN REALI

Il dato del flusso luminoso è REALE e misurato sull'apparecchio nelle sue effettive condizioni d'uso (non si riportano i valori nominali della sorgente).

Proiettori

PANTH H1

TIPOLOGIA
Proiettori professionali supercompatti per grandi spazi commerciali e industriali; impiega tecnologia SMD ad alta efficienza, fino 175lm/W.
CARATTERISTICHE
Ultrapiatti, molto efficienti, lunga durata di vita: prodotti affidabili per utilizzi in tutti i settori in cui sia necessaria un'emissione luminosa potente con un risparmio energetico significativo.
Dotati di protezione da sovratensione, vedi specifica.
Cavo con terminali liberi per impieghi professionali (lunghezza cavetto 30 cm fino a 24W e 95 cm nelle potenze superiori).
INSTALLAZIONE
In appoggio o fisso a superficie con la staffa orientabile di cui è dotato.
MATERIALE
Corpo in alluminio pressofuso.
Adatto all'uso in ambienti polverosi e umidi grazie all'alto grado IP.
APERTURA/OTTICA
Fascio di apertura simmetrico: 110°.

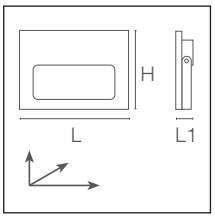

PRO | 220-240 Vac | Ra 80 | 50000 h L70B20 | IP65 | IK04 | -25°C +35°C | Risk Group 1 | 110° | G5 h24

PANTH H1

	W	lm	CD	K		PF	L	L1	H			ART.
■	24	3900	1450	3000	110°	0.5	145	105	29	324	1 / 20	**PAH1L04BLW**
■	24	4200	1540	4000	110°	0.5	145	105	29	324	1 / 20	**PAH1L04BLN**
■	24	4100	1500	6000	110°	0.5	145	105	29	324	1 / 20	**PAH1L04BLC**
■	60	9900	3550	3000	110°	0.95	225	155	35	771	1 / 10	**PAH1L10BLW**
■	60	10500	3750	4000	110°	0.95	225	155	35	771	1 / 10	**PAH1L10BLN**
■	60	10200	3640	6000	110°	0.95	225	155	35	771	1 / 10	**PAH1L10BLC**
■	120	20000	7100	3000	110°	0.95	305	220	35	1608	1 / 10	**PAH1L20BLW**
■	120	20500	7520	4000	110°	0.95	305	220	35	1608	1 / 10	**PAH1L20BLN**
■	120	21000	7340	6000	110°	0.95	305	220	35	1608	1 / 10	**PAH1L20BLC**
■	165	28500	10000	3000	110°	0.95	355	260	36	2217	1 / 5	**PAH1L30BLW**
■	165	31000	11120	4000	110°	0.95	355	260	36	2217	1 / 5	**PAH1L30BLN**
■	165	30000	10840	6000	110°	0.95	355	260	36	2217	1 / 5	**PAH1L30BLC**

PANTH H1 - SENSOR

	W	lm	CD	K		PF	L	L1	H			ART.
□	15	2600	980	4000	110°	0.55	115	82	27	259	1 / 20	**PAH1L03WHNS**
■	15	2600	980	4000	110°	0.55	115	82	27	259	1 / 20	**PAH1L03BLNS**
□	40	7000	2570	4000	110°	0.95	190	125	29	572	1 / 10	**PAH1L07WHNS**
■	40	7000	2500	4000	110°	0.95	190	125	29	572	1 / 10	**PAH1L07BLNS**

Proiettori

PANTH H2 CCT

FLICKER FREE

Per un maggior comfort visivo, miglior definizione dei particolari e riduzione dello stress

200W

150W

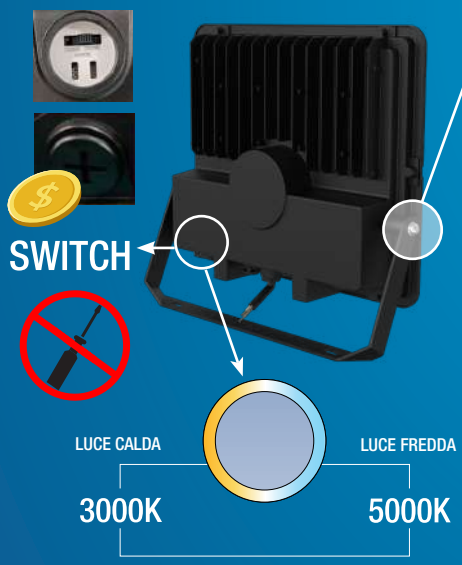

100W

Le potenze più alte sono provviste di valvola GORE-TEX® per compensare le variazioni di pressione dovute ai cambi termici e prevenire il formarsi di condensa nell'apparecchio.

STAFFA INNESTO PALO

DOWNLOAD FOTOMETRIE
WWW.DURALAMP.COM

LUMEN REALI

Il dato del flusso luminoso è REALE e misurato sull'apparecchio nelle sue effettive condizioni d'uso (non si riportano i valori nominali della sorgente).

Proiettori

PANTH H2 CCT

TIPOLOGIA
Proiettori professionali supercompatti per grandi spazi commerciali e industriali; impiega tecnologia SMD ad alta efficienza, fino 140lm/W.
Molto versatili grazie al selettore di temperatura di colore: 3000K-5000K.
CARATTERISTICHE
Ultrapiatti, molto efficienti, lunga durata di vita: prodotti affidabili per utilizzi in tutti i settori in cui sia necessaria un'emissione luminosa potente con un risparmio energetico significativo.
Dotati di protezione da sovratensione 4/6kV.
Versione con sovratensione 6/6kV e predisposizione per funzionamento in emergenza disponibile su richiesta.
INSTALLAZIONE
In appoggio o fisso a superficie con la staffa orientabile di cui è dotato.
Disponibili come accessori: staffa rinforzata con controllo dell'inclinazione e staffa per montaggio su testa palo o braccio a muro (diam. 60).
MATERIALE
Corpo in alluminio pressofuso.
Adatto all'uso in ambienti polverosi e umidi grazie all'IP65.
NOTE
I dati di flusso indicati si riferiscono alla temperatura di colore 4000K.

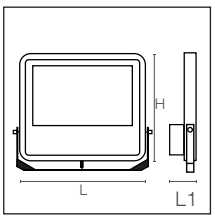

PRO | 220-240 Vac | Ra 80 | 50000 h L70B20 | IP65 | IK08 | -15°C +35°C | 55°x65° | G5 h24

	W	lm	CD	K	▲	PF	L	L1	H			ART.
New	100	14000	10500	3000-5000	55°x65°	0,9	293	59	289	2200	1 / 4	**PAH2L16CCT**
New	150	21000	14600	3000-5000	55°x65°	0.9	325	59	345	3000	1 / 1	**PAH2L24CCT**
New	200	28000	19500	3000-5000	55°x65°	0,9	359	59	346	4000	1 / 1	**PAH2L32CCT**

SUPPORTO PER PANTH H2

			ART.
New	Supporto per PANTH H2	1 / 10	**KTPAH2-T**

Supporto per l'innesto dell'apparecchio su pali o bracci a muro.

Testa palo

URBAN 01

FLICKER FREE

Per un maggior comfort visivo,
miglior definizione dei particolari
e riduzione dello stress

150W

70W

30W

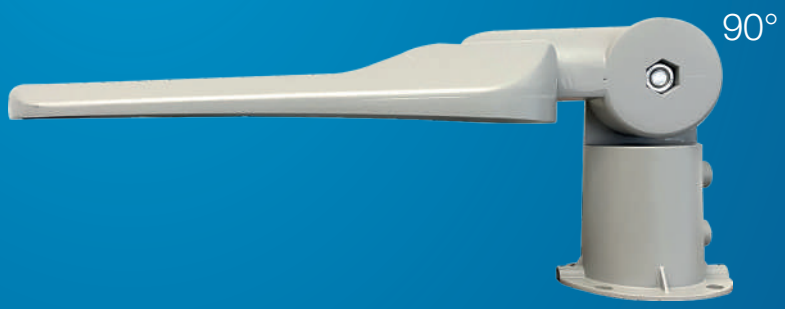

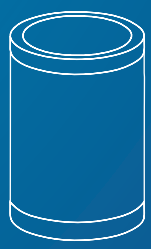

Download fotometrie
www.duralamp.com

LUMEN REALI

Il dato del flusso luminoso è REALE e misurato sull'apparecchio nelle sue effettive condizioni d'uso (non si riportano i valori nominali della sorgente).

Testa palo

URBAN 01

TIPOLOGIA
Le armature stradali Urban 01 sono la soluzione per l'illuminazione residenziale.
Perfetti per viali alberati, giardini, parcheggi ed aree esterne residenziali e commerciali.
IP65.
CARATTERISTICHE
Con un'efficienza di 160 lm/W, offrono un risparmio di gestione del 90% (senza considerare la minore necessità di interventi tecnici) rispetto ai vecchi impianti con lampade a scarica, si ripagano in breve tempo e consentono di avere un'illuminazione efficacie, durevole e senza sfarfallamenti.
INSTALLAZIONE
Impiegabile su pali standard e bracci a muro di diametro 60 mm.
Snodo di rotazione fino a 90 gradi.
Dotati di protezione da sovratensione di 6kV.
MATERIALE
Corpo in alluminio pressofuso con verniciatura epossidica.
Schermo in policarbonato trasparente ad elevata trasmissione e diffusione della luce.

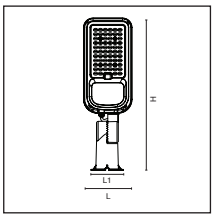

PRO | 100-240 Vac | Ra 70 | 50000 h L70B20 | IP65 | IK06 | -25°C +40°C | Risk Group 1 | G5

URBAN 01 - S

	W	lm	CD	K	PF	L	L1	H			ART.
New	30	4800	1500	4000	0.91	138	105	416	850	1 / 1	**UR01L10740**

URBAN 01 - M

	W	lm	CD	K	PF	L	L1	H			ART.
New	70	11200	3700	4000	0.95	149	105	470	1020	1 / 1	**UR01L20740**

URBAN 01 - L

	W	lm	CD	K	PF	L	L1	H			ART.
New	150	24000	7900	4000	0.95	203	105	633	1900	1 / 1	**UR01L30740**

KTPAH2-T	13
PAH1L03BLNS	11
PAH1L03WHNS	11
PAH1L04BLC	11
PAH1L04BLN	11
PAH1L04BLW	11
PAH1L07BLNS	11
PAH1L07WHNS	11
PAH1L10BLC	11
PAH1L10BLN	11
PAH1L10BLW	11
PAH1L20BLC	11
PAH1L20BLN	11
PAH1L20BLW	11
PAH1L30BLC	11
PAH1L30BLN	11
PAH1L30BLW	11
PAH2L16CCT	13
PAH2L24CCT	13
PAH2L32CCT	13
PANTH-SL1002	5
PANTH-SL1502	5
PANTH-SL2002	5
PANTH-ST100C	9
PANTH-ST100N	9
PANTH-ST100W	9
PANTH-ST10C	9
PANTH-ST10N	9
PANTH-ST10W	9
PANTH-ST150C	9
PANTH-ST150N	9
PANTH-ST150W	9
PANTH-ST200C	9
PANTH-ST200N	9
PANTH-ST20C	9
PANTH-ST20N	9
PANTH-ST20W	9
PANTH-ST250C	9
PANTH-ST250N	9
PANTH-ST250W	9
PANTH-ST30C	9
PANTH-ST30N	9
PANTH-ST30W	9
PANTH-ST350C	9
PANTH-ST350N	9
PANTH-ST50C	9
PANTH-ST50N	9
PANTH-ST50W	9
PANTH-STWH100C	8
PANTH-STWH100N	8
PANTH-STWH10C	8
PANTH-STWH10N	8
PANTH-STWH150C	8
PANTH-STWH150N	8
PANTH-STWH200C	8
PANTH-STWH200N	8
PANTH-STWH20C	8
PANTH-STWH20N	8
PANTH-STWH250C	8
PANTH-STWH250N	8
PANTH-STWH30C	8
PANTH-STWH30N	8
PANTH-STWH350C	8
PANTH-STWH350N	8
PANTH-STWH50C	8
PANTH-STWH50N	8
UR01L10740	15
UR01L20740	15
UR01L30740	15

CONDIZIONI GENERALI DI VENDITA

1. Applicabilità
1.1 Le presenti condizioni generali (di seguito le ''Condizioni") costituiscono parte integrante e sostanziale del contratto di compravendita tra le Parti; le Condizioni regolano ogni rapporto giuridico tra la Dura Lamp S.r.l. (di seguito "Dura Lamp") e l'acquirente (di seguito l' "Acquirente") ove ciò non sia disciplinato dalle previsioni applicabile in materia del Codice Civile Italiano. La nullità di una delle disposizioni delle presenti Condizioni non pregiudica la validità delle rimanenti Condizioni e del Contratto.
1.2 Ogni eventuale modifica alle presenti Condizioni dovrà essere concordate tra le Parti ed approvata per iscritto, fatte salve le disposizioni previste dall'articolo 1341 C.C.

2. Esecuzione della vendita
2.1 La richiesta di vendita dei prodotti (di seguito i "Prodotti") viene assunta "salvo approvazione del venditore" ed è da considerarsi irrevocabile ai sensi e per gli effetti dell'articolo 1329 c.c. per un periodo di 1(uno) mese a partire dalla data dell'ordine con richiesta di esecuzione senza preventiva risposta, ai sensi e per gli effetti dell'articolo 1327 c.c. a partire dalla data di ricezione dell'ordine da parte della Dura Lamp.
2.2 I Prodotti indicati nei singoli ordini ed i relativi accessori saranno forniti dalla Dura Lamp all'Acquirente con "Riserva di Proprietà" ai sensi e per gli effetti degli articoli 1523-1526 c.c.; in tal caso il passaggio di proprietà dei Prodotti a favore dell'Acquirente avverrà esclusivamente al pagamento integrale del prezzo, mentre gli eventuali rischi saranno a carico dell'Acquirente sin dal momento della consegna dei Prodotti.
2.3 Fermo restando quanto sopra previsto, le Parti concordano che l'eventuale perimento dei Prodotti e dei relativi accessori per una causa non imputabile alla Dura Lamp, non libera l'Acquirente dall'obbligo di eseguire il pagamento anche nel caso in cui i Prodotti non siano stati ancora consegnati all'Acquirente.

3. Prezzi
3.1 I prezzi di cui al presente listino saranno applicati agli ordini di compravendita dei Prodotti, i suddetti prezzi sono unitari per singolo articolo, fatta eccezione per alcuni Prodotti ove diversamente specificato nel listino. Le Parti avranno la facoltà di concordare per iscritto eventuali deroghe e/o condizioni particolari di vendita.
3.2 Le Parti concordano inoltre che troveranno applicazione le seguenti condizioni:
(I) Ordine minimo: € 300 (trecento) per l'Italia - € 750 (settecentocinquanta) per l'Estero;
(II) Consegne franco destino per l'Italia per ordini da € 300 (trecento) o superiori;
(III) Consegne Ex-Works per l'Estero.
3.3 I prezzi sopra indicati non includono l'IVA ed i costi di installazione dei Prodotti.
3.4 I prezzi riportati nel presente catalogo sono da considerarsi validi fino alla pubblicazione del nuovo listino.

4. Valuta
I prezzi sono espressi in EURO (IVA esclusa). La fatturazione verrà effettuata in EURO.

5. Esecuzioni Speciali
I Prodotti potranno essere forniti all'Acquirente con colori fuori standard e in esecuzioni speciali. Il prezzo, le quantità minime per ordine, le modalità ed i tempi di consegna verranno concordati caso per caso in relazione all'ordine di riferimento.

6. Trasporto
6.1 La Dura Lamp non si assume nessuna responsabilità in relazione ad eventuali avarie e/o perdite nel trasporto dei Prodotti, fatta eccezione nel caso in cui il trasporto dei Prodotti sia eseguito franco destino.
6.2 Dura Lamp avrà la facoltà di stabilire le modalità di trasporto dei Prodotti, salvo nel caso in cui le Parti abbiano definito in precedenza per iscritto le modalità di trasporto.
6.3 L'Acquirente si obbliga a verificare le condizioni dei Prodotti al momento della consegna ed esperire direttamente nei confronti del vettore ogni eventuale reclamo e/o azione nei casi di perdita, smarrimento, sottrazione, avaria, ritardi nelle attività di trasporto e/o nelle modalità di consegna dei Prodotti.

7. Reclami
7.1 Nella eventualità in cui l'Acquirente rilevi vizi e/o difetti sui Prodotti, l'Acquirente stesso si impegna ad inviare alla Dura Lamp una comunicazione scritta, con lettera raccomandata entro e non oltre 8 (otto) giorni dalla scoperta degli assenti vizi e/o difetti sui Prodotti, pena la decadenza degli obblighi di garanzia della Dura Lamp. In tal caso i Prodotti asseritamente difettosi, la cui denuncia sia stata fatta entro i termini prestabiliti, dovranno essere restituiti alla Dura Lamp, previo ricevimento da parte dell'Acquirente di specifica autorizzazione scritta a reso inviata dalla Dura Lamp.
7.2 Qualora sia riconosciuta la fondatezza dei reclami dell'Acquirente, la Dura Lamp, a sua completa discrezione, potrà effettuare le opportune riparazioni e/o sostituzioni dei Prodotti, con esclusione di ogni altro onere, obbligo, indennizzo o risarcimento a carico della Dura Lamp. I Prodotti oggetto della restituzione dovranno essere resi allo stabilimento Dura Lamp S.r.l. di Via Pratese 164, 50145 Firenze. Nella eventualità in cui, a seguito delle verifiche eseguite dalla Dura Lamp, i Prodotti restituiti dall'Acquirente non risultino difettosi e/o viziati, la Dura Lamp restituirà i Prodotti all'Acquirente con addebito allo stesso di un importo pari al 15% (quindici) del valore dei suddetti Prodotti.

8. Consegna
8.1 Le Parti concordano che i termini stabiliti per la consegna dei Prodotti non devono considerarsi tassativi né essenziali ed in ogni caso ogni termine si intende esclusivamente a favore della Dura Lamp, salvo diverso accordo scritto tra le Parti.
8.2 In caso di ritardo nelle consegne rispetto alla conferma d'ordine inviata, l'Acquirente potrà trascorso un termine di 15 (quindici) giorni dalla data convenuta, inviare alla Dura Lamp una diffida scritta ad adempiere entro un ulteriore termine non inferiore a 15 (quindici) giorni dal ricevimento della stessa. Trascorso tale ulteriore termine senza che la Dura Lamp esegua la prestazione l'Acquirente potrà recedere dall'ordine per la parte dei Prodotti non ancora consegnati. In tal caso l'Acquirente dovrà esclusivamente corrispondere alla Dura Lamp il corrispettivo per i Prodotti effettivamente consegnati, escluso ogni ulteriore risarcimento e/o indennizzo a favore dell'Acquirente.
8.3 Dura Lamp non è responsabile per eventuali inadempimenti, ivi inclusa la mancata o ritardata consegna dei Prodotti, causati da accadimenti al di fuori del suo ragionevole controllo quali, a titolo meramente esemplificativo e non esaustivo, mancata o ritardata consegna dei materiali di lavorazione da parte dei fornitori, guasti agli impianti, scioperi e altre azioni sindacali, interruzione di flussi energetici, sospensione o difficoltà nei trasporti.

9. Pagamento
9.1 Il pagamento del prezzo dovrà essere effettuato dall'Acquirente in applicazione delle previsioni e modalità di cui all'ordine e, comunque, mediante versamenti intestati esclusivamente alla "DURA LAMP S.r.l."
9.2 Dura Lamp riconosce la validità dei pagamenti solo qualora questi siano effettuati in conformità con le previsioni di cui al precedente articolo 9.1; con la conseguenza che i pagamenti effettuati con qualsiasi altra modalità non saranno considerati liberatori per l'Acquirente. La eventuale accettazione, da parte della Dura Lamp, di tratte odi altri effetti di commercio si intenderà avvenuta con la clausola "salvo buon fine".
9.3 In caso di ritardato pagamento alle scadenze prestabilite, le Parti concordano che saranno riconosciuti alla Dura Lamp gli interessi bancari correnti PRIME RATE aumentati di 3 punti. Gli interessi decorreranno di diritto senza la necessità per la Dura Lamp di costituire in mora l'Acquirente.
9.4 Inoltre nel caso in cui il ritardo dei pagamenti superi i 15 (quindici) giorni la Dura Lamp avrà il diritto di risolvere di diritto l'ordine ai sensi dell'articolo 1456 c.c. mediante l'invio di una comunicazione scritta, salvo. Il risarcimento di eventuali danni.
9.5 Nel caso in cui le Parti abbiano concordato modalità di pagamento rateali per i Prodotti, l'inadempienza nei pagamenti relativi a più rate, o anche ad una sola rata che superi l'ottava parte del prezzo complessivo dei Prodotti, farà decadere l'Acquirente dal beneficio del termine rateale e darà diritto alla Dura Lamp di richiedere subito il residuo saldo del prezzo, o in alternativa a propria discrezione, di risolvere il contratto con restituzione immediata dei Prodotti ed acquisizione, a titolo di indennizzo, delle rate pagate, salvo, comunque, il risarcimento di eventuali danni.

10. Garanzia
10.1 I Prodotti forniti dalla Dura Lamp sono garantiti per un periodo di 12 (dodici) mesi con decorrenza dalla data di consegna dei Prodotti stessi per eventuali difetti e/o vizi di fabbricazione, di materiale e per eventuali guasti non imputabili all'Acquirente.
La garanzia sopra indicata o comunque collegata e limitata alla vita utile in ore dichiarata da Dura Lamp su ogni prodotto.
La sola obbligazione di Dura Lamp e il solo diritto dell'Acquirente con riguardo ai reclami relativi alla garanzia, saranno limitate, a scelta della Dura Lamp, alla sostituzione o riparazione del prodotto difettoso o non conforme o al rimborso del prezzo per l'acquisto di un altro prodotto. Dura Lamp disporrà di un termine ragionevole per riparare, sostituire o effettuare il rimborso preventivamente autorizzato. I Prodotti difettosi o non conformi torneranno di proprietà della Dura Lamp non appena sostituiti o rimborsati.
10.2 Sono esclusi dalla garanzia gli eventuali guasti dovuti a cause di forza maggiore (fulmine, alluvione, etc.) nonché tutti i danni causati da un uso improprio dei Prodotti e/o dei relativi accessori. Nonostante quanto sopra, Dura Lamp non sarà tenuta in base alla garanzia se gli assenti difetti o non conformità siano occorsi a causa della sottoposizione a test di resistenza o ambientali, cattivo uso, uso diverso e diverse condizioni da quanto indicato nelle istruzioni ed indicazioni tecniche, negligenza, installazione impropria o incidenti o se derivino da riparazione, alterazione, modificazione, stoccaggio o trasporto inadeguati o da un maneggio improprio.
10.3 L'Acquirente spedirà i Prodotti restituiti in base alla garanzia, al sito indicato da Dura Lamp in conformità alla policy della Dura Lamp sull'autorizzazione alla restituzione dei materiali, vigente in quel momento. Nel caso in cui i Prodotti restituiti siano risultati non difettosi o conformi, l'Acquirente pagherà le spese per la restituzione e quelle connesse per l'assicurazione, per le verifiche e per la gestione.
10.4 I prodotti a LED godono di particolari garanzie: i dettagli sono pubblicati sul sito web www.duralamp.com.

11. Limitazione di Responsabilità
11.1 con la sola esclusione del dolo e della colpa grave, Dura Lamp non sarà responsabile per le perdite di profitto, il mancato risparmio, perdita di reputazione, perdita di avviamento, danni diretti, indiretti, consequenziali o speciali che derivino o siano in connessione con il contratto o la vendita di prodotti o servizi da parte di Dura Lamp o dal loro uso, di natura contrattuale o extracontrattuale o derivanti da ogni altra fonte anche se Dura Lamp ne sia avvisata o sia consapevole della eventualità di detti danni.

11.2 Le limitazioni e le esclusioni nella presente Sezione 11 si applicano nel limite in cui questo sia permesso dalla legge.

12. Diritto applicabile e foro competenza
12.1 Le presenti Condizioni ed ogni loro effetto sono regolati dalla legge italiana. Le Parti convengono che ogni controversia relativa alle presenti Condizioni sia demandata alla giurisdizione italiana con esclusione di ogni altra.
12.2 Foro competente è esclusivamente quello della sede legale della Dura Lamp S.r.l. con espressa esclusione di ogni altro foro altrimenti concorrente.

DURA LAMP S.r.l.
Sede legale Via Pratese, 164 – 50145 Firenze
Tel. 055 894 881
e-mail: duralamp@duralamp.it

Iscritta al Registro delle Imprese di Firenze - C.F. e P.IVA 03312240488
Iscritta a R.E.A. di Firenze al n. 353287 Capitale sociale € 400.000,00 i.v.
Soggetta all'attività di direzione e coordinamento di 3F FILIPPI S.P.A.

www.duralamp.com

DURALAMP | Catalogo **UNICO 24/25**

Listino valido dal 3 giugno 2024

© Copyright 2024 - Dura Lamp S.r.l.

I dati e le foto contenuti nel presente catalogo sono forniti a titolo indicativo e sono da considerarsi valori nominali oggetto di tolleranza in quanto possono variare nella produzione di massa. La Duralamp si riserva il diritto di apportare, in qualunque momento, modifiche ai propri prodotti, per ragioni di natura tecnica o commerciale.

Photos: Ivan Rossi - Studio Artale - Studio Ceccanti - Alessandro Maurelli - Luca Visentini

Progetto grafico: Lorenzetti Communication e FD Graphic Studio

Le foto di ambientazione sono impiegate allo scopo di illustrare i possibili utilizzi del prodotto.

duralamp.com

3F Filippi | TARGETTI
GROUP