DURA LAMP

PROYECTORES ILUMINACIÓN

EQUIPOS

Equipos

Proyectores

4 PLUS
PANTH - SL2

6 BASIC
PANTH ST

10 PRO
PANTH H1

12 PRO
PANTH H2 CCT

Iluminación vial

14 PRO
URBAN 01

Proyectores

PANTH - SL2

EL MODELO DE 200W SE PUEDE UTILIZAR TAMBIÉN COMO HIGH BAY: 400 LUX A 5 METROS DE ALTURA.

Para las fotometrías
www.duralamp.com

LUZ REAL

Los datos del flujo luminoso son REALES y se miden en el dispositivo en sus condiciones reales de uso (no se informan los valores nominales de la fuente).

Proyectores

PANTH - SL2

TIPOLOGÍA
Proyector de LED a utilizar al aire libre y en obras de construcción.
CARACTERÍSTICAS
Reducidas dimensiones: facilidad de empleo y de desplazamiento.
Con elemento de fijación orientable sobre el eje vertical.
Puede ser conectado a sensores de movimiento o crepusculares.
MATERIAL
Cuerpo de metal prensado, pintado color gris.
Driver IP65 completamente resinado.
NOTAS
No apto para funcionar con dimmer.
Acabado con terminal para usos profesionales (longitud del cable 1 m).

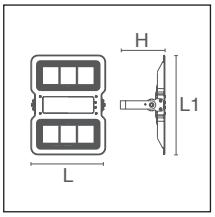

PLUS | 220-240 Vac | IRC >80 | 40000 h L70B20 | IP65 | IK08 | -25°C +35°C | Risk Group 1 | 60°x100° | G3

W	lm	CD	K	▲	PF	L	L1	H			ART.
100	11000	5380	4000	60°x100°	0,96	300	325	92,5	1640	1 / 5	**PANTH-SL1002**
150	13500	6780	4000	60°x100°	0,97	360	377	95,5	2700	1 / 5	**PANTH-SL1502**
200	20000	10600	4000	60°x100°	0,97	360	480	216	4100	1 / 2	**PANTH-SL2002**

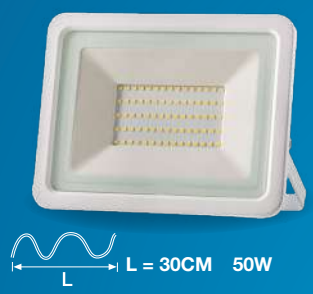

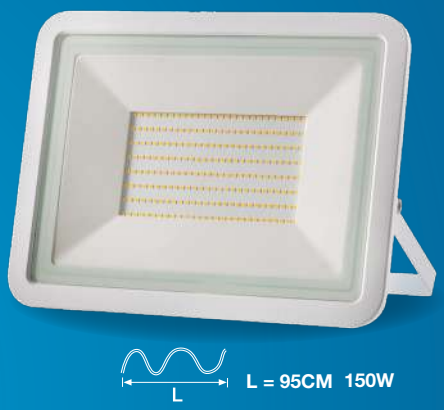

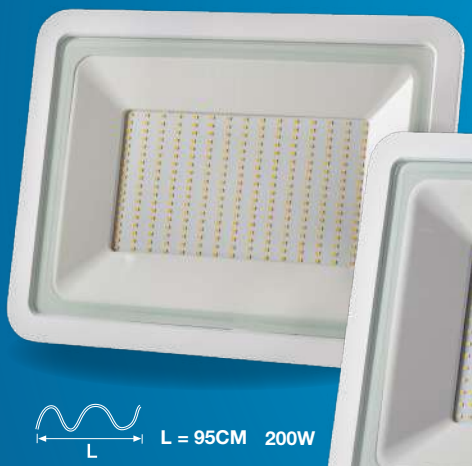

Para las fotometrías
www.duralamp.com

LUZ REAL

Los datos del flujo luminoso son REALES y se miden en el dispositivo en sus condiciones reales de uso (no se informan los valores nominales de la fuente).

FLICKER FREE

Para mayor comodidad visual, reducción del estrés y mejor definición de detalles.

10W

20W

30W

L = 30CM

L = 30CM 50W

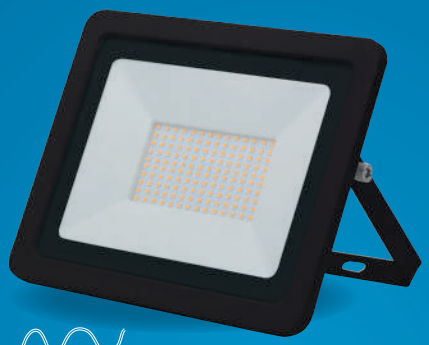

L = 95CM 100W

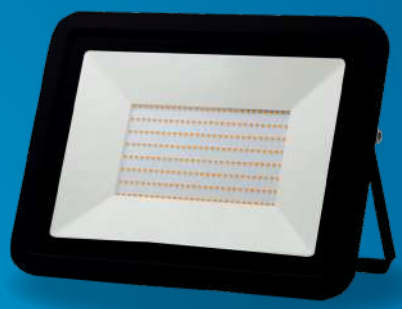

L = 95CM 150W

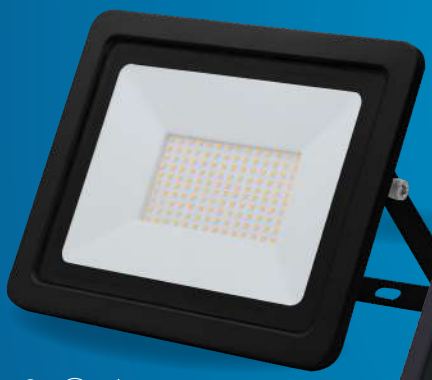

L = 95CM 200W

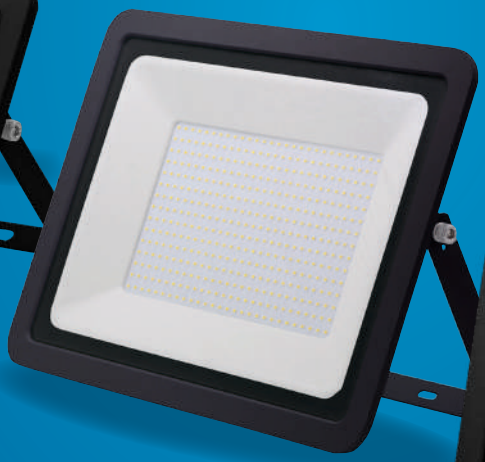

L = 95CM 250W

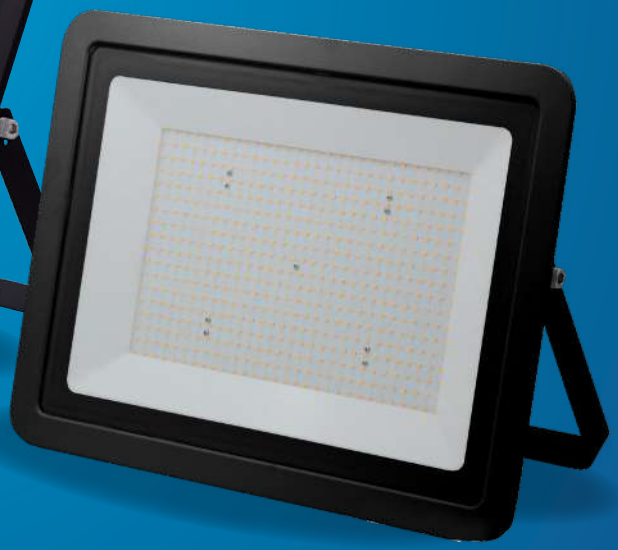

L = 95CM 350W

Las potencias superiores están equipadas con una válvula GORE-TEX® para compensar las variaciones de presión debidas a los cambios térmicos y prevenir la formación de condensación en la luminaria.

Proyectores

PANTH ST

TIPOLOGÍA
Proyector de LED de bajo espesor para uso en exteriores e interiores.
CARACTERÍSTICAS
Puede ser conectado a sensores de movimiento o crepusculares.
Dimensiones muy reducidas y diseño que satisface las más apremiantes exigencias estéticas.
Incluye soporte para montaje orientable.
MATERIAL
Cuerpo de aluminio fundido a presión y barnizado.
APERTURA/ÓPTICA
120°
NOTAS
No apto para funcionar con dimmer.
Acabado con terminal para usos profesionales (30cm de longitud hasta 50W y 95 cm para potencias superiores).

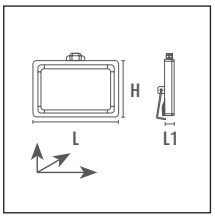

BASIC | 220-240 Vac | IRC >80 | 20000 h L70B30 | IP65 | -25°C +35°C | Risk Group 1 | 120° | G3

PANTH ST BLANCO

W	lm	CD	K		PF	L	L1	H			ART.
10	800	350	4000	120°	0,90	103	26	83	200	5 / 30	**PANTH-STWH10N**
10	800	350	6500	120°	0,90	103	26	83	200	5 / 30	**PANTH-STWH10C**
20	1600	650	4000	120°	0,90	121	26	95	320	5 / 20	**PANTH-STWH20N**
20	1600	650	6500	120°	0,90	121	26	95	320	5 / 20	**PANTH-STWH20C**
30	2400	950	4000	120°	0,90	160	30	123	400	5 / 20	**PANTH-STWH30N**
30	2400	950	6500	120°	0,90	160	30	123	400	5 / 20	**PANTH-STWH30C**
50	4000	1500	4000	120°	0,90	206	31,5	160	870	1 / 10	**PANTH-STWH50N**
50	4000	1500	6500	120°	0,90	206	31,5	160	870	1 / 10	**PANTH-STWH50C**
100	8000	3400	4000	120°	0,90	270	35	210	1240	1 / 10	**PANTH-STWH100N**
100	8000	3400	6500	120°	0,90	270	35	210	1240	1 / 10	**PANTH-STWH100C**
150	12000	5100	4000	120°	0,90	330	35	250	2060	1 / 5	**PANTH-STWH150N**
150	12000	5100	6500	120°	0,90	330	35	250	2060	1 / 5	**PANTH-STWH150C**
200	16000	6800	4000	120°	0,90	388	36	288	2977	1 / 5	**PANTH-STWH200N**
200	16000	6800	6500	120°	0,90	388	36	288	2977	1 / 5	**PANTH-STWH200C**
250	25000	8800	4000	120°	0,90	445	45,5	334	4615	1 / 4	**PANTH-STWH250N**
250	25000	8800	6500	120°	0,90	445	45,5	334	4615	1 / 4	**PANTH-STWH250C**
350	35000	12000	4000	120°	0,90	490	49	370	6000	1 / 2	**PANTH-STWH350N**
350	35000	12000	6500	120°	0,90	490	49	370	6000	1 / 2	**PANTH-STWH350C**

Proyectores

PANTH ST

PANTH ST NEGRO

W	lm	CD	K	▲	PF	L	L1	H			ART.
10	800	320	3000	120°	0,90	103	26	83	200	5 / 30	**PANTH-ST10W**
10	850	340	4000	120°	0,90	103	26	83	200	5 / 30	**PANTH-ST10N**
10	850	340	6500	120°	0,90	103	26	83	200	5 / 30	**PANTH-ST10C**
20	1600	600	3000	120°	0,90	121	26	95	320	5 / 20	**PANTH-ST20W**
20	1600	660	4000	120°	0,90	121	26	95	320	5 / 20	**PANTH-ST20N**
20	1600	660	6500	120°	0,90	121	26	95	320	5 / 20	**PANTH-ST20C**
30	2400	890	3000	120°	0,90	160	30	123	610	5 / 20	**PANTH-ST30W**
30	2400	950	4000	120°	0,90	160	30	123	610	5 / 20	**PANTH-ST30N**
30	2400	950	6500	120°	0,90	160	30	123	610	5 / 20	**PANTH-ST30C**
50	4000	1400	3000	120°	0,90	226	31,5	160	870	1 / 10	**PANTH-ST50W**
50	4000	1540	4000	120°	0,90	226	31,5	160	870	1 / 10	**PANTH-ST50N**
50	4000	1540	6500	120°	0,90	226	31,5	160	870	1 / 10	**PANTH-ST50C**
100	8000	3100	3000	120°	0,90	270	35	210	1240	1 / 10	**PANTH-ST100W**
100	8000	3300	4000	120°	0,90	270	35	210	1240	1 / 10	**PANTH-ST100N**
100	8000	3300	6500	120°	0,90	270	35	210	1240	1 / 10	**PANTH-ST100C**
150	12000	4700	3000	120°	0,90	330	35	250	2060	1 / 5	**PANTH-ST150W**
150	12000	5000	4000	120°	0,90	330	35	250	2060	1 / 5	**PANTH-ST150N**
150	12000	5000	6500	120°	0,90	330	35	250	2060	1 / 5	**PANTH-ST150C**
200	16000	6510	4000	120°	0,90	388	36	288	2920	1 / 5	**PANTH-ST200N**
200	16000	6510	6500	120°	0,90	388	36	288	2920	1 / 5	**PANTH-ST200C**
250	22000	8200	3000	120°	0,90	445	45,5	334	4270	1 / 4	**PANTH-ST250W**
250	25000	8200	4000	120°	0,90	445	45,5	334	4270	1 / 4	**PANTH-ST250N**
250	25000	8200	6500	120°	0,90	445	45,5	334	4270	1 / 4	**PANTH-ST250C**
350	35000	11000	4000	120°	0,90	490	49	370	6000	1 / 2	**PANTH-ST350N**
350	35000	11000	6500	120°	0,90	490	49	370	6000	1 / 2	**PANTH-ST350C**

Proyectores

PANTH H1

FLICKER FREE

Para mayor comodidad visual, reducción del estrés y mejor definición de detalles.

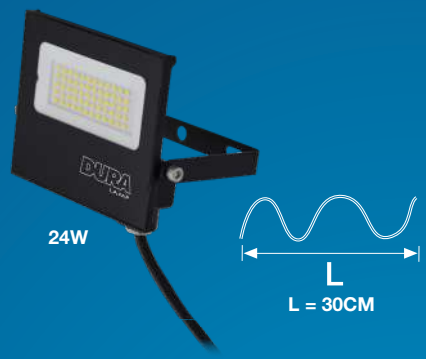

SUPERCOMPACTO
ALTO RENDIMIENTO
HASTA 30.000 LÚMENES

VERSIÓN CON SENSOR:
PARA SEGURIDAD Y AHORRO
DE ENERGÍA

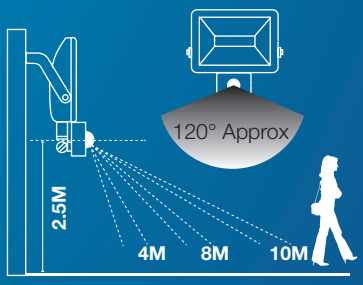

ILUMINACIÓN AMBIENTAL
REGULABLE

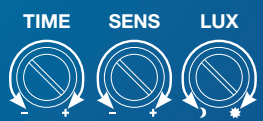

PARA LAS FOTOMETRÍAS
WWW.DURALAMP.COM

LUZ REAL

Los datos del flujo luminoso son REALES y se miden en el dispositivo en sus condiciones reales de uso (no se informan los valores nominales de la fuente).

Proyectores

PANTH H1

TIPOLOGÍA
Proyectores profesionales supercompactos para grandes espacios comerciales e industriales; utilizan tecnología SMD de alta eficiencia, hasta 175lm/W.
CARACTERÍSTICAS
Ultraplanos, altamente eficientes, de larga vida útil: productos fiables para su uso en todos los ámbitos en los que se requiera un potente flujo luminoso con un importante ahorro de energía.
Equipado con protección contra sobretensión, ver especificaciones.
Acabado con terminal para usos profesionales (30cm de longitud hasta 24W y 95 cm para potencias superiores).
INSTALACIÓN
Independiente o fijado a la superficie con su soporte giratorio.
MATERIAL
Cuerpo de aluminio fundido a presión.
Adecuado para su uso en entornos polvorientos y húmedos gracias a su alto grado de protección IP.
APERTURA/ÓPTICA
Haz de apertura simétrica: 110°.

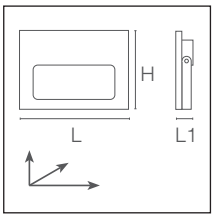

PRO | 220-240 Vac | IRC 80 | 50000 h L70B20 | IP65 | IK04 | -25°C +35°C | Risk Group 1 | 110° | G5 h24

PANTH H1

	W	lm	CD	K		PF	L	L1	H			ART.
■	24	3900	1450	3000	110°	0.5	145	105	29	324	1 / 20	**PAH1L04BLW**
■	24	4200	1540	4000	110°	0.5	145	105	29	324	1 / 20	**PAH1L04BLN**
■	24	4100	1500	6000	110°	0.5	145	105	29	324	1 / 20	**PAH1L04BLC**
■	60	9900	3550	3000	110°	0.95	225	155	35	771	1 / 10	**PAH1L10BLW**
■	60	10500	3750	4000	110°	0.95	225	155	35	771	1 / 10	**PAH1L10BLN**
■	60	10200	3640	6000	110°	0.95	225	155	35	771	1 / 10	**PAH1L10BLC**
■	120	20000	7100	3000	110°	0.95	305	220	35	1608	1 / 10	**PAH1L20BLW**
■	120	20500	7520	4000	110°	0.95	305	220	35	1608	1 / 10	**PAH1L20BLN**
■	120	21000	7340	6000	110°	0.95	305	220	35	1608	1 / 10	**PAH1L20BLC**
■	165	28500	10000	3000	110°	0.95	355	260	36	2217	1 / 5	**PAH1L30BLW**
■	165	31000	11120	4000	110°	0.95	355	260	36	2217	1 / 5	**PAH1L30BLN**
■	165	30000	10840	6000	110°	0.95	355	260	36	2217	1 / 5	**PAH1L30BLC**

PANTH H1 - SENSOR

	W	lm	CD	K		PF	L	L1	H			ART.
□	15	2600	980	4000	110°	0.55	115	82	27	259	1 / 20	**PAH1L03WHNS**
■	15	2600	980	4000	110°	0.55	115	82	27	259	1 / 20	**PAH1L03BLNS**
□	40	7000	2570	4000	110°	0.95	190	125	29	572	1 / 10	**PAH1L07WHNS**
■	40	7000	2500	4000	110°	0.95	190	125	29	572	1 / 10	**PAH1L07BLNS**

Proyectores

PANTH H2 CCT

FLICKER FREE

Para mayor comodidad visual, reducción del estrés y mejor definición de detalles.

200W

150W

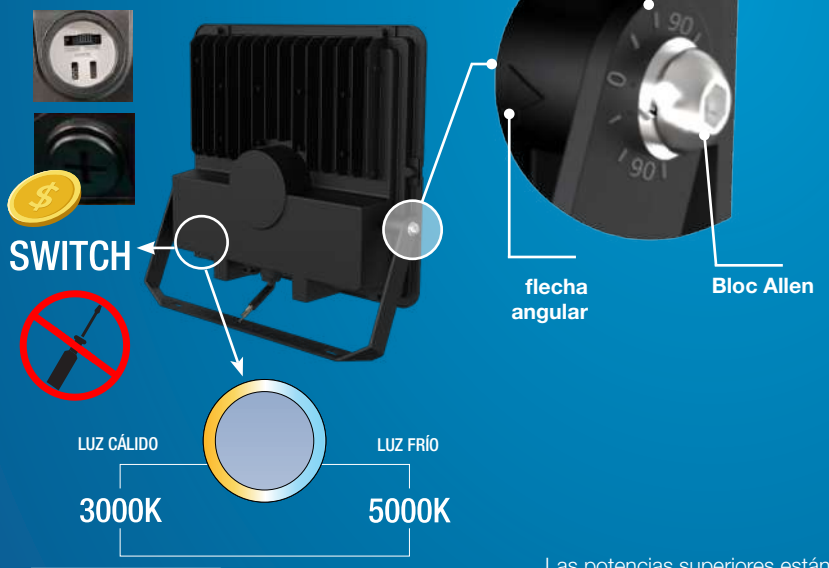

100W

Las potencias superiores están equipadas con una válvula GORE-TEX® para compensar las variaciones de presión debidas a los cambios térmicos y prevenir la formación de condensación en la luminaria.

SOPORTE PARA MÁSTIL

PARA LAS FOTOMETRÍAS
WWW.DURALAMP.COM

LUZ REAL

Los datos del flujo luminoso son REALES y se miden en el dispositivo en sus condiciones reales de uso (no se informan los valores nominales de la fuente).

Proyectores

PANTH H2 CCT

TIPOLOGÍA
Proyectores profesionales supercompactos para grandes espacios comerciales e industriales; utilizan tecnología SMD de alta eficiencia, hasta 140lm/W.
Muy versátil gracias al selector de temperatura de color: 3000K-5000K.
CARACTERÍSTICAS
Ultraplanos, altamente eficientes, de larga vida útil: productos fiables para su uso en todos los ámbitos en los que se requiera un potente flujo luminoso con un importante ahorro de energía.
Equipado con protección contra sobretensiones de 4/6kV.
Versión con sobretensión de 6/6kV y preinstalación para funcionamiento de emergencia disponible bajo pedido.
INSTALACIÓN
Independiente o fijado a la superficie con su soporte giratorio.
Disponibles como accesorios: soporte reforzado con control de inclinación y soporte para montaje en cabezal de poste o brazo mural (diam. 60).
MATERIAL
Cuerpo de aluminio fundido a presión.
Adecuado para su uso en entornos polvorientos y húmedos gracias a su grado de protección IP65.
NOTAS
Los datos de flujo indicados se refieren a la temperatura de color 4000K.

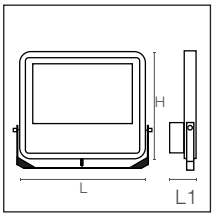

PRO | 220-240 Vac | IRC 80 | 50000 h L70B20 | IP65 | IK08 | -15°C +35°C | 55°x65° | G5 h24

	W	lm	CD	K	▲	PF	L	L1	H			ART.
New	100	14000	10500	3000-5000	55°x65°	0,9	293	59	289	2200	1 / 4	**PAH2L16CCT**
New	150	21000	14600	3000-5000	55°x65°	0.9	325	59	345	3000	1 / 1	**PAH2L24CCT**
New	200	28000	19500	3000-5000	55°x65°	0,9	359	59	346	4000	1 / 1	**PAH2L32CCT**

SOPORTE PARA PANTH H2

			ART.
New	Soporte para PANTH H2	1 / 10	**KTPAH2-T**

Soporte para montar la luminaria en postes o brazos murales.

Iluminación vial

URBAN 01

FLICKER FREE

Para mayor comodidad visual, reducción del estrés y mejor definición de detalles.

150W

70W

30W

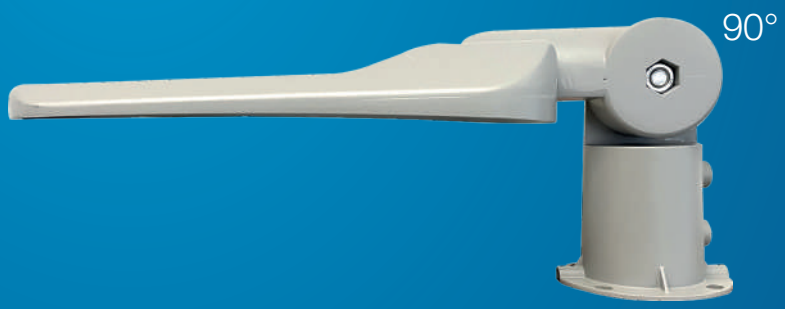

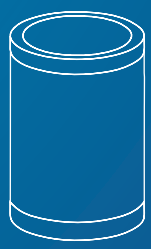

Para las fotometrías
www.duralamp.com

LUZ REAL

Los datos del flujo luminoso son REALES y se miden en el dispositivo en sus condiciones reales de uso (no se informan los valores nominales de la fuente).

Iluminación vial

URBAN 01

TIPOLOGÍA
Las farolas Urban 01 son la solución para la iluminación residencial. Perfectas para avenidas arboladas, jardines, aparcamientos y zonas exteriores residenciales y comerciales.
IP65.

CARACTERÍSTICAS
Con una eficiencia de 160 lm/W, ofrecen un ahorro operativo del 90% (sin tener en cuenta la menor necesidad de intervención técnica) en comparación con los antiguos sistemas de lámparas de descarga, se amortizan en poco tiempo y proporcionan una iluminación eficaz, duradera y sin parpadeos.

INSTALACIÓN
Puede utilizarse en postes estándar y brazos de pared con un diámetro de 60 mm.
Articulación de rotación hasta 90 grados.
Equipado con la protección contra sobretensiones de 6 kV.

MATERIAL
Cuerpo de aluminio fundido a presión con acabado de pintura epoxi.
Pantalla de policarbonato transparente con alta transmisión y difusión de la luz.

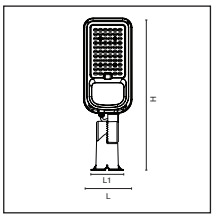

PRO	100-240 Vac	IRC 70		50000 h L70B20	IP65	IK06	-25°C +40°C	Risk Group 1		G5

URBAN 01 - S

	W	lm	CD	K	PF	L	L1	H			ART.
New	30	4800	1500	4000	0.91	138	105	416	850	1 / 1	**UR01L10740**

URBAN 01 - M

	W	lm	CD	K	PF	L	L1	H			ART.
New	70	11200	3700	4000	0.95	149	105	470	1020	1 / 1	**UR01L20740**

URBAN 01 - L

	W	lm	CD	K	PF	L	L1	H			ART.
New	150	24000	7900	4000	0.95	203	105	633	1900	1 / 1	**UR01L30740**

Índice

KTPAH2-T	13
PAH1L03BLNS	11
PAH1L03WHNS	11
PAH1L04BLC	11
PAH1L04BLN	11
PAH1L04BLW	11
PAH1L07BLNS	11
PAH1L07WHNS	11
PAH1L10BLC	11
PAH1L10BLN	11
PAH1L10BLW	11
PAH1L20BLC	11
PAH1L20BLN	11
PAH1L20BLW	11
PAH1L30BLC	11
PAH1L30BLN	11
PAH1L30BLW	11
PAH2L16CCT	13
PAH2L24CCT	13
PAH2L32CCT	13
PANTH-SL1002	5
PANTH-SL1502	5
PANTH-SL2002	5
PANTH-ST100C	9
PANTH-ST100N	9
PANTH-ST100W	9
PANTH-ST10C	9
PANTH-ST10N	9
PANTH-ST10W	9
PANTH-ST150C	9
PANTH-ST150N	9
PANTH-ST150W	9
PANTH-ST200C	9
PANTH-ST200N	9
PANTH-ST20C	9
PANTH-ST20N	9
PANTH-ST20W	9
PANTH-ST250C	9
PANTH-ST250N	9
PANTH-ST250W	9
PANTH-ST30C	9
PANTH-ST30N	9
PANTH-ST30W	9
PANTH-ST350C	9
PANTH-ST350N	9
PANTH-ST50C	9
PANTH-ST50N	9
PANTH-ST50W	9
PANTH-STWH100C	8
PANTH-STWH100N	8
PANTH-STWH10C	8
PANTH-STWH10N	8
PANTH-STWH150C	8
PANTH-STWH150N	8
PANTH-STWH200C	8
PANTH-STWH200N	8
PANTH-STWH20C	8
PANTH-STWH20N	8
PANTH-STWH250C	8
PANTH-STWH250N	8
PANTH-STWH30C	8
PANTH-STWH30N	8
PANTH-STWH350C	8
PANTH-STWH350N	8
PANTH-STWH50C	8
PANTH-STWH50N	8
UR01L10740	15
UR01L20740	15
UR01L30740	15

CONDICIONES GENERALES DE VENTA

1. Los precios están expresados en Euros y pueden ser modificados sin previo aviso, por diferencia en el cambio de divisa, aumento de precios en origen o cualquier otra razón. Los precios no incluyen IVA, ni canon de reciclaje (RAEE) ni ninguna otra tasa o impuesto a cargo del comprador.

2. Condiciones de envío:

   a. Envíos a **Península**: pedidos de productos con importe igual o superior a **700 Euros** (IVA y RAEE no incluido) se efectuarán a portes pagados. Para pedidos inferiores se cargará en factura el importe de 40 Euros en concepto de portes.

   b. Envíos a **Baleares**: pedidos de productos con importe igual o superior a **1.500 Euros** (IVA y RAEE no incluido) se efectuarán a portes pagados. Para pedidos inferiores, transporte cargado en factura (a consultar). En el caso especial de paneles y tubos, a consultar.

   c. Envíos a **Islas Canarias y Andorra: a definir en cada pedido**.

3. No se podrán gestionar pedidos inferiores a 300 Euros (IVA y RAEE excluido).

4. Condiciones de Garantía de los productos de la marca Duralamp sujetas a nuestro documento: https://www.duralamp.it/es/Info-Tech/Garantia-LED. Están excluidos de la garantía los daños ocasionados por un uso inadecuado de los productos o por su manipulación por parte de personas o técnicos no expresamente autorizados por 3F Filippi Targetti Spain SAU.

5. No se admiten anulaciones totales o parciales de los pedidos. Asimismo, no se podrá reclamar compensación alguna por daños y perjuicios debidos a retrasos en el suministro.

6. No se admitirán devoluciones sin la aceptación por escrito de nuestro departamento comercial, y en ningún caso transcurridos tres meses desde su entrega. Las eventuales devoluciones se efectuarán siempre a portes pagados y en el embalaje original (imprescindible) en un plazo máximo de 5 días laborables desde su aceptación, abonándose en cualquier caso un máximo del 75% del valor facturado.

7. En caso de defectos imputables al transporte, el cliente deberá realizar la reclamación en un **plazo máximo de 24 horas** y comunicar a 3F Filippi Targetti Spain SAU el nº de incidencia y nº de expedición de dicha reclamación.

8. El impago o incumplimiento de los términos de pago establecidos en la oferta o en el pedido aceptado supondrán la pérdida de la garantía de los productos y materiales suministrados o de cualquier otra reclamación al respecto.

9. El grupo 3F Filippi Targetti se reserva el derecho de modificar, anular o sustituir, cualquier artículo de nuestros catálogos sin previo aviso, sin que por ello se dé lugar a reclamación alguna.

10. Cualquier pedido a 3F Filippi Targetti Spain SAU supone la **aceptación de estas condiciones de venta** por parte de la empresa que emite dicho pedido.

11. Para cualquier reclamación el comprador se someterá a los tribunales de Barcelona, con renuncia expresa a cualquier otro fuero o jurisdicción.

DURA LAMP S.r.l.
Sede legale Via Pratese, 164 – 50145 Firenze
Tel. 055 894 881
e-mail: duralamp@duralamp.it

Iscritta al Registro delle Imprese di Firenze- C.F. e P.IVA 03312240488
Iscritta a R.E.A. di Firenze al n. 353287 Capitale sociale € 400.000,00 i.v.
Soggetta all'attività di direzione e coordinamento di 3F FILIPPI S.P.A.

De venta en:
3F Filippi Targetti Spain S.A.U.
Division Dura Lamp
Avda. de Roma, nº 69, Local
08029 Barcelona
Telf. 93.474.61.71 - Fax. 93.474.13.24
e.mail: targetti.es@targetti.com

Todas las fichas con la información técnica
estan en

www.duralamp.com

DURALAMP | Catálogo **ÚNICO 24/25**

© Copyright 2024 - Dura Lamp S.r.l.

Los datos y fotografías de la presente lista de precios se insertan a título informativo y se deben considerar los valores nominales bajo tolerancia y que pueden variar en la producción en masa. Duralamp, se reserva el derecho de introducir, en cualquier momento, modificaciones en los propios productos, por razones de naturaleza técnica o comercial.

Photos: Ivan Rossi - Studio Artale - Studio Ceccanti - Alessandro Maurelli - Luca Visentini

Graphic project: Lorenzetti Communication and FD Graphic Studio

Las fotos de ambiente se usan solo como ejemplo por ilustrar una posible utilización del producto.

duralamp.com

3F Filippi | TARGETTI
GROUP