DURA LAMP

PROJECTEURS TÊTE DE MÂT

LUMINAIRES

Luminaires

Projecteurs

4 PLUS
PANTH - SL2

6 BASIC
PANTH ST

10 PRO
PANTH H1

12 PRO
PANTH H2 CTC

Tête de mât

14 PRO
URBAN 01

Projecteurs

PANTH - SL2

LE MODÈLE DE 200W PEUT ÉGALEMENT ÊTRE UTILISÉ EN TANT QUE HIGH BAY: 400 LUX À 5 MÈTRES DE HAUT.

Pour les photométries
www.duralamp.com

VRAIS LUMENS

Les données de flux lumineux sont REELLES et mesurées sur l'appareil dans ses conditions d'utilisation réelles (les valeurs nominales de la source ne sont pas reportées).

Projecteurs

PANTH - SL2

TYPOLOGIE
Projecteur à LED qui peut être utilisé à l'extérieur et sur les chantiers.
CARACTÉRISTIQUES
Dimensions réduites: facilité d'utilisation et de déplacement.
Constitué d'un étrier de fixation orientable sur l'axe vertical.
Il peut être raccordé à des capteurs de mouvement ou crépusculaires.
MATÉRIAU
Corps en métal embouti peint de couleur grise.
Driver complètement résiné IP65.
NOTES
Ne pas utiliser avec variateur d'intensité.
Connexion électrique à câbles libres, pour usages professionnels (longueur du câble 1 m).

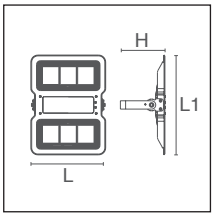

PLUS | 220-240 Vac | Ra >80 | 40000 h L70B20 | IP65 | IK08 | -25°C +35°C | Risk Group 1 | 60°x100° | G3

W	lm	CD	K	▲	PF	L	L1	H			ART.
100	11000	5380	4000	60°x100°	0,96	300	325	92,5	1640	1 / 5	**PANTH-SL1002**
150	13500	6780	4000	60°x100°	0,97	360	377	95,5	2700	1 / 5	**PANTH-SL1502**
200	20000	10600	4000	60°x100°	0,97	360	480	216	4100	1 / 2	**PANTH-SL2002**

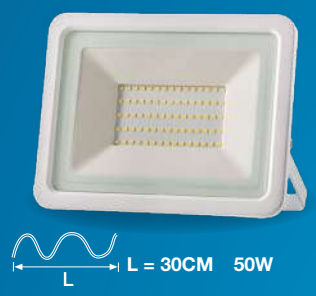

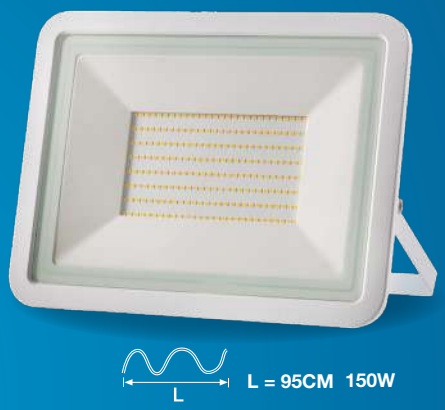

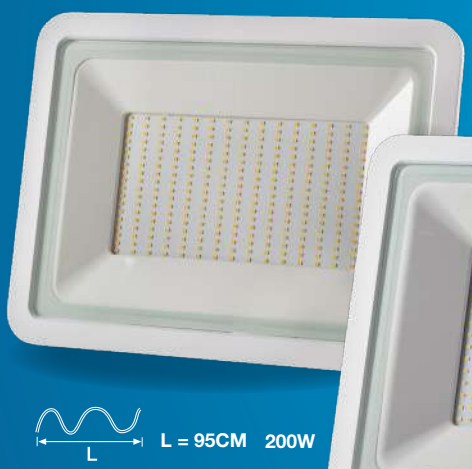

Pour les photométries
www.duralamp.com

VRAIS LUMENS

Les données de flux lumineux sont REELLES et mesurées sur l'appareil dans ses conditions d'utilisation réelles (les valeurs nominales de la source ne sont pas reportées).

FLICKER FREE

Pour plus de confort visuel, réduction du stress et meilleure définition des détails.

10W

20W

30W

L = 30CM

L = 30CM 50W

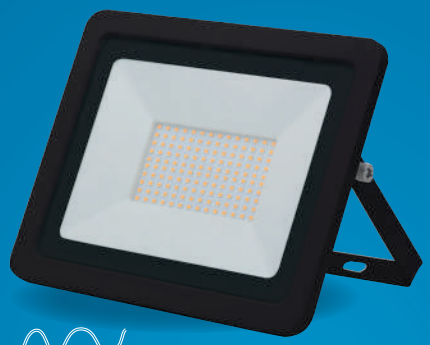

L = 95CM 100W

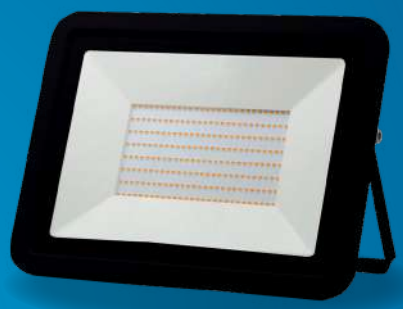

L = 95CM 150W

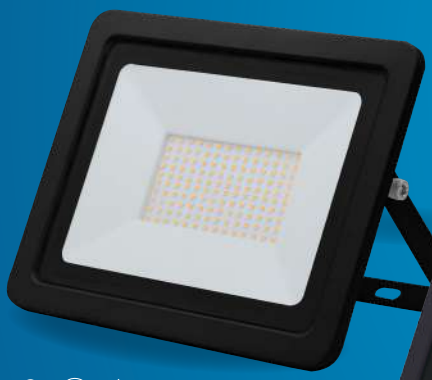

L = 95CM 200W

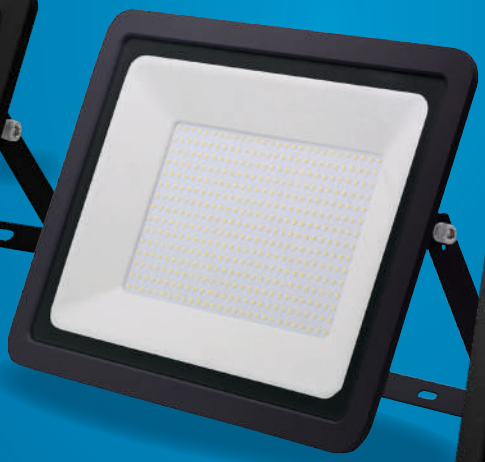

L = 95CM 250W

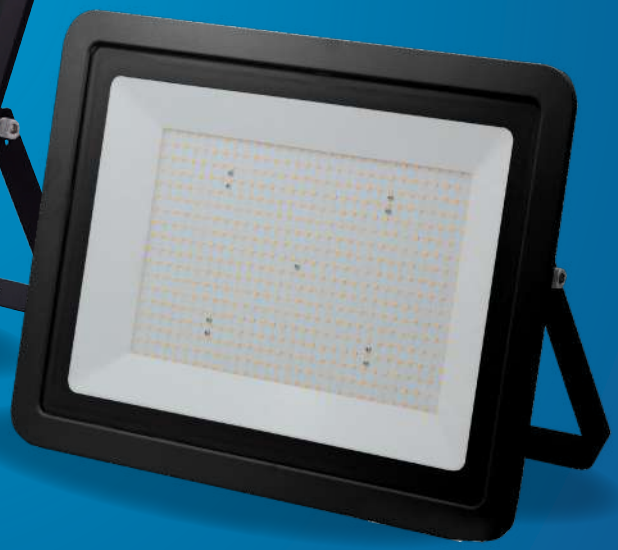

L = 95CM 350W

Les puissances supérieures sont équipées d'une valve GORE-TEX® pour compenser les variations de pression dues aux changements thermiques et empêcher la formation de condensation dans l'appareil.

Projecteurs

PANTH ST

TYPOLOGIE
Projecteur à LED de faible épaisseur utilisable aussi bien à l'intérieur qu'à l'extérieur.
CARACTÉRISTIQUES
Il peut être raccordé à des capteurs de mouvement ou crépusculaires. Dimensions très réduites et design qui répond aux nécessités esthétiques les plus exigeantes.
Fourni avec un étrier de fixation orientable.
MATÉRIAU
Corps laqué en aluminium moulé sous pression.
OUVERTURE / OPTIQUE
120°
NOTES
Ne pas utiliser avec variateur d'intensité. Connexion électrique à câbles libres pour usages professionnels (30 cm de long jusqu'à 50W et 95 cm pour les puissances supérieures).

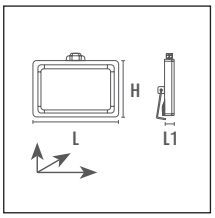

BASIC | 220-240 Vac | Ra >80 | 20000 h L70B30 | IP65 | -25°C +35°C | Risk Group 1 | 120° | G3

PANTH ST BLANCHE

W	lm	CD	K		PF	L	L1	H			ART.
10	800	350	4000	120°	0,90	103	26	83	200	5 / 30	**PANTH-STWH10N**
10	800	350	6500	120°	0,90	103	26	83	200	5 / 30	**PANTH-STWH10C**
20	1600	650	4000	120°	0,90	121	26	95	320	5 / 20	**PANTH-STWH20N**
20	1600	650	6500	120°	0,90	121	26	95	320	5 / 20	**PANTH-STWH20C**
30	2400	950	4000	120°	0,90	160	30	123	400	5 / 20	**PANTH-STWH30N**
30	2400	950	6500	120°	0,90	160	30	123	400	5 / 20	**PANTH-STWH30C**
50	4000	1500	4000	120°	0,90	206	31,5	160	870	1 / 10	**PANTH-STWH50N**
50	4000	1500	6500	120°	0,90	206	31,5	160	870	1 / 10	**PANTH-STWH50C**
100	8000	3400	4000	120°	0,90	270	35	210	1240	1 / 10	**PANTH-STWH100N**
100	8000	3400	6500	120°	0,90	270	35	210	1240	1 / 10	**PANTH-STWH100C**
150	12000	5100	4000	120°	0,90	330	35	250	2060	1 / 5	**PANTH-STWH150N**
150	12000	5100	6500	120°	0,90	330	35	250	2060	1 / 5	**PANTH-STWH150C**
200	16000	6800	4000	120°	0,90	388	36	288	2977	1 / 5	**PANTH-STWH200N**
200	16000	6800	6500	120°	0,90	388	36	288	2977	1 / 5	**PANTH-STWH200C**
250	25000	8800	4000	120°	0,90	445	45,5	334	4615	1 / 4	**PANTH-STWH250N**
250	25000	8800	6500	120°	0,90	445	45,5	334	4615	1 / 4	**PANTH-STWH250C**
350	35000	12000	4000	120°	0,90	490	49	370	6000	1 / 2	**PANTH-STWH350N**
350	35000	12000	6500	120°	0,90	490	49	370	6000	1 / 2	**PANTH-STWH350C**

Projecteurs

PANTH ST

PANTH ST NOIR

W	lm	CD	K	▲	PF	L	L1	H			ART.
10	800	320	3000	120°	0,90	103	26	83	200	5 / 30	**PANTH-ST10W**
10	850	340	4000	120°	0,90	103	26	83	200	5 / 30	**PANTH-ST10N**
10	850	340	6500	120°	0,90	103	26	83	200	5 / 30	**PANTH-ST10C**
20	1600	600	3000	120°	0,90	121	26	95	320	5 / 20	**PANTH-ST20W**
20	1600	660	4000	120°	0,90	121	26	95	320	5 / 20	**PANTH-ST20N**
20	1600	660	6500	120°	0,90	121	26	95	320	5 / 20	**PANTH-ST20C**
30	2400	890	3000	120°	0,90	160	30	123	610	5 / 20	**PANTH-ST30W**
30	2400	950	4000	120°	0,90	160	30	123	610	5 / 20	**PANTH-ST30N**
30	2400	950	6500	120°	0,90	160	30	123	610	5 / 20	**PANTH-ST30C**
50	4000	1400	3000	120°	0,90	226	31,5	160	870	1 / 10	**PANTH-ST50W**
50	4000	1540	4000	120°	0,90	226	31,5	160	870	1 / 10	**PANTH-ST50N**
50	4000	1540	6500	120°	0,90	226	31,5	160	870	1 / 10	**PANTH-ST50C**
100	8000	3100	3000	120°	0,90	270	35	210	1240	1 / 10	**PANTH-ST100W**
100	8000	3300	4000	120°	0,90	270	35	210	1240	1 / 10	**PANTH-ST100N**
100	8000	3300	6500	120°	0,90	270	35	210	1240	1 / 10	**PANTH-ST100C**
150	12000	4700	3000	120°	0,90	330	35	250	2060	1 / 5	**PANTH-ST150W**
150	12000	5000	4000	120°	0,90	330	35	250	2060	1 / 5	**PANTH-ST150N**
150	12000	5000	6500	120°	0,90	330	35	250	2060	1 / 5	**PANTH-ST150C**
200	16000	6510	4000	120°	0,90	388	36	288	2920	1 / 5	**PANTH-ST200N**
200	16000	6510	6500	120°	0,90	388	36	288	2920	1 / 5	**PANTH-ST200C**
250	22000	8200	3000	120°	0,90	445	45,5	334	4270	1 / 4	**PANTH-ST250W**
250	25000	8200	4000	120°	0,90	445	45,5	334	4270	1 / 4	**PANTH-ST250N**
250	25000	8200	6500	120°	0,90	445	45,5	334	4270	1 / 4	**PANTH-ST250C**
350	35000	11000	4000	120°	0,90	490	49	370	6000	1 / 2	**PANTH-ST350N**
350	35000	11000	6500	120°	0,90	490	49	370	6000	1 / 2	**PANTH-ST350C**

Projecteurs

PANTH H1

FLICKER FREE

Pour plus de confort visuel, réduction du stress et meilleure définition des détails.

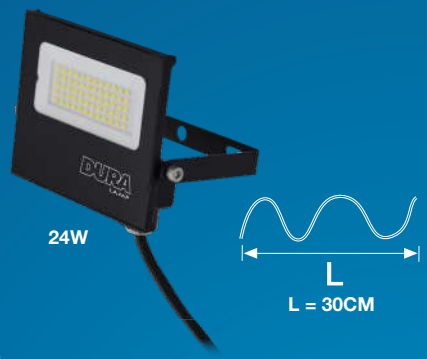

SUPER-COMPACT
HAUTE EFFICACITÉ
JUSQU'À 30 000 LUMENS

VERSION CAPTEUR :
POUR L'ÉCONOMIE D'ÉNERGIE

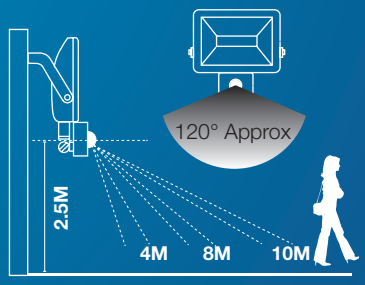

ÉCLAIRAGE AMBIANT RÉGLABLE

Pour les photométries
www.duralamp.com

VRAIS LUMENS

Les données de flux lumineux sont REELLES et mesurées sur l'appareil dans ses conditions d'utilisation réelles (les valeurs nominales de la source ne sont pas reportées).

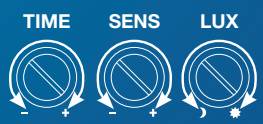

Projecteurs

PANTH H1

TYPOLOGIE
Projecteurs professionnels super-compacts pour les grands espaces commerciaux et industriels ; utilisent la technologie SMD très efficace, jusqu'à 175lm/W.
CARACTÉRISTIQUES
Ultraplat, très efficace, longue durée de vie : des produits fiables pour une utilisation dans tous les domaines où un éclairage puissant et des économies d'énergie significatives sont nécessaires. Équipé d'une protection contre les surtensions, voir spécifications. Connexion électrique à câbles libres pour usages professionnels (30 cm de long jusqu'à 24W et 95 cm pour les puissances supérieures).
INSTALLATION
Autonome ou fixé à la surface grâce à son support pivotant.
MATÉRIAU
Corps en aluminium moulé sous pression. Convient aux environnements poussiéreux et humides grâce à son indice de protection IP élevé.
OUVERTURE / OPTIQUE
Ouverture symétrique du faisceau : 110°.

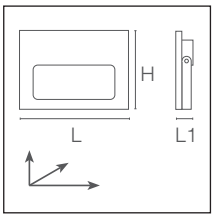

PRO | 220-240 Vac | Ra 80 | 50000 h L70B20 | IP65 | IK04 | -25°C +35°C | Risk Group 1 | 110° | G5 h24

PANTH H1

	W	lm	CD	K		PF	L	L1	H			ART.
■	24	3900	1450	3000	110°	0.5	145	105	29	324	1 / 20	**PAH1L04BLW**
■	24	4200	1540	4000	110°	0.5	145	105	29	324	1 / 20	**PAH1L04BLN**
■	24	4100	1500	6000	110°	0.5	145	105	29	324	1 / 20	**PAH1L04BLC**
■	60	9900	3550	3000	110°	0.95	225	155	35	771	1 / 10	**PAH1L10BLW**
■	60	10500	3750	4000	110°	0.95	225	155	35	771	1 / 10	**PAH1L10BLN**
■	60	10200	3640	6000	110°	0.95	225	155	35	771	1 / 10	**PAH1L10BLC**
■	120	20000	7100	3000	110°	0.95	305	220	35	1608	1 / 10	**PAH1L20BLW**
■	120	20500	7520	4000	110°	0.95	305	220	35	1608	1 / 10	**PAH1L20BLN**
■	120	21000	7340	6000	110°	0.95	305	220	35	1608	1 / 10	**PAH1L20BLC**
■	165	28500	10000	3000	110°	0.95	355	260	36	2217	1 / 5	**PAH1L30BLW**
■	165	31000	11120	4000	110°	0.95	355	260	36	2217	1 / 5	**PAH1L30BLN**
■	165	30000	10840	6000	110°	0.95	355	260	36	2217	1 / 5	**PAH1L30BLC**

PANTH H1 - SENSOR

	W	lm	CD	K		PF	L	L1	H			ART.
□	15	2600	980	4000	110°	0.55	115	82	27	259	1 / 20	**PAH1L03WHNS**
■	15	2600	980	4000	110°	0.55	115	82	27	259	1 / 20	**PAH1L03BLNS**
□	40	7000	2570	4000	110°	0.95	190	125	29	572	1 / 10	**PAH1L07WHNS**
■	40	7000	2500	4000	110°	0.95	190	125	29	572	1 / 10	**PAH1L07BLNS**

Projecteurs

PANTH H2 CTC

FLICKER FREE

Pour plus de confort visuel, réduction du stress et meilleure définition des détails.

200W

150W

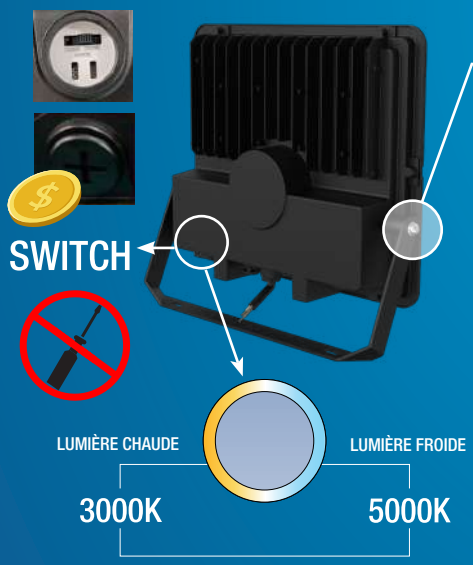

100W

Les puissances supérieures sont équipées d'une valve GORE-TEX® pour compenser les variations de pression dues aux changements thermiques et empêcher la formation de condensation dans l'appareil.

Pour les photométries
www.duralamp.com

VRAIS LUMENS

Les données de flux lumineux sont REELLES et mesurées sur l'appareil dans ses conditions d'utilisation réelles (les valeurs nominales de la source ne sont pas reportées).

Projecteurs

PANTH H2 CTC

TYPOLOGIE
Projecteurs professionnels super-compacts pour les grands espaces commerciaux et industriels ; utilisent la technologie SMD très efficace, jusqu'à 140lm/W. Très polyvalent grâce au sélecteur de température de couleur : 3000K-5000K.
CARACTÉRISTIQUES
Ultraplat, très efficace, longue durée de vie : des produits fiables pour une utilisation dans tous les domaines où un éclairage puissant et des économies d'énergie significatives sont nécessaires. Équipé d'une protection contre les surtensions de 4/6kV. Disponible sur demande version avec protection contre surtension de 6/6KV et pour une utilisation d'un éclairage de secours avec une alimentation par source centrale.
INSTALLATION
Autonome ou fixé à la surface grâce à son support pivotant. Accessoires disponibles : support renforcé avec contrôle de l'inclinaison et support pour montage sur tête de mât ou bras mural (diam. 60).
MATÉRIAU
Corps en aluminium moulé sous pression.
Convient aux environnements poussiéreux et humides grâce à son indice de protection IP65.
NOTES
Les données relatives aux lumens se réfèrent à la température de couleur de 4000K.

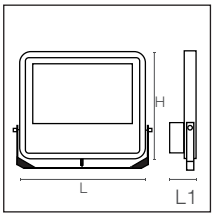

PRO | 220-240 Vac | Ra 80 | 50000 h L70B20 | IP65 | IK08 | -15°C +35°C | 55°x65° | G5 h24

	W	lm	CD	K		PF	L	L1	H			ART.
New	100	14000	10500	3000-5000	55°x65°	0,9	293	59	289	2200	1 / 4	**PAH2L16CCT**
New	150	21000	14600	3000-5000	55°x65°	0.9	325	59	345	3000	1 / 1	**PAH2L24CCT**
New	200	28000	19500	3000-5000	55°x65°	0,9	359	59	346	4000	1 / 1	**PAH2L32CCT**

SUPPORT POUR PANTH H2

			ART.
New	Support pour PANTH H2	1 / 10	**KTPAH2-T**

Support pour le montage du luminaire sur des poteaux ou des bras muraux.

FLICKER FREE

Pour plus de confort visuel, réduction du stress et meilleure définition des détails.

150W

70W

30W

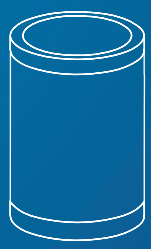

Pour les photométries
www.duralamp.com

VRAIS LUMENS

Les données de flux lumineux sont REELLES et mesurées sur l'appareil dans ses conditions d'utilisation réelles (les valeurs nominales de la source ne sont pas reportées).

Tête de mât

URBAN 01

TYPOLOGIE
Les tête de mât Urban 01 sont la solution pour l'éclairage résidentiel. Parfait pour les avenues bordées d'arbres, les jardins, les parkings et les zones résidentielles et commerciales extérieures. IP65.
CARACTÉRISTIQUES
Avec une efficacité de 160 lm/W, elles offrent une économie de fonctionnement de 90 % (sans tenir compte de la réduction du besoin d'intervention technique) par rapport aux anciens systèmes de lampes à décharge, s'amortissent en peu de temps et fournissent un éclairage efficace, durable et sans scintillement.
INSTALLATION
Peut être utilisé sur des poteaux et des bras muraux standard d'un diamètre de 60 mm.
Joint de rotation jusqu'à 90 degrés.
Équipé d'une protection contre les surtensions de 6 kV.
MATÉRIAU
Corps en aluminium moulé sous pression avec finition en peinture époxy. Écran transparent en polycarbonate à haute transmission et diffusion de la lumière.

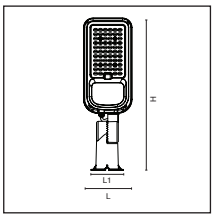

PRO	100-240 Vac	Ra 70		50000 h L70B20	IP65	IK06	-25°C +40°C	Risk Group 1		G5

URBAN 01 - S

	W	lm	CD	K	PF	L	L1	H			ART.
New	30	4800	1500	4000	0.91	138	105	416	850	1 / 1	**UR01L10740**

URBAN 01 - M

	W	lm	CD	K	PF	L	L1	H			ART.
New	70	11200	3700	4000	0.95	149	105	470	1020	1 / 1	**UR01L20740**

URBAN 01 - L

	W	lm	CD	K	PF	L	L1	H			ART.
New	150	24000	7900	4000	0.95	203	105	633	1900	1 / 1	**UR01L30740**

Index

KTPAH2-T	13
PAH1L03BLNS	11
PAH1L03WHNS	11
PAH1L04BLC	11
PAH1L04BLN	11
PAH1L04BLW	11
PAH1L07BLNS	11
PAH1L07WHNS	11
PAH1L10BLC	11
PAH1L10BLN	11
PAH1L10BLW	11
PAH1L20BLC	11
PAH1L20BLN	11
PAH1L20BLW	11
PAH1L30BLC	11
PAH1L30BLN	11
PAH1L30BLW	11
PAH2L16CCT	13
PAH2L24CCT	13
PAH2L32CCT	13
PANTH-SL1002	5
PANTH-SL1502	5
PANTH-SL2002	5
PANTH-ST100C	9
PANTH-ST100N	9
PANTH-ST100W	9
PANTH-ST10C	9
PANTH-ST10N	9
PANTH-ST10W	9
PANTH-ST150C	9
PANTH-ST150N	9
PANTH-ST150W	9
PANTH-ST200C	9
PANTH-ST200N	9
PANTH-ST20C	9
PANTH-ST20N	9
PANTH-ST20W	9
PANTH-ST250C	9
PANTH-ST250N	9
PANTH-ST250W	9
PANTH-ST30C	9
PANTH-ST30N	9
PANTH-ST30W	9
PANTH-ST350C	9
PANTH-ST350N	9
PANTH-ST50C	9
PANTH-ST50N	9
PANTH-ST50W	9
PANTH-STWH100C	8
PANTH-STWH100N	8
PANTH-STWH10C	8
PANTH-STWH10N	8
PANTH-STWH150C	8
PANTH-STWH150N	8
PANTH-STWH200C	8
PANTH-STWH200N	8
PANTH-STWH20C	8
PANTH-STWH20N	8
PANTH-STWH250C	8
PANTH-STWH250N	8
PANTH-STWH30C	8
PANTH-STWH30N	8
PANTH-STWH350C	8
PANTH-STWH350N	8
PANTH-STWH50C	8
PANTH-STWH50N	8
UR01L10740	15
UR01L20740	15
UR01L30740	15

DURA LAMP S.r.l.
Siège social Via Pratese, 164 - 50145 Florence
Téléphone 055 894 881
e-mail: duralamp@duralamp.it

Inscrit au Registre des Sociétés de Florence C.F. et numéro de TVA 03312240488
Enregistré avec R.E.A. de Florence à n. 353287
Capital social 400 000,00 € i.v. - Soumis à la gestion et à la coordination de 3F FILIPPI S.P.A

TARGETTI FRANCE S.A.S.
2, rue de la Renaissance
92160, Antony
Francia
Tél: 0033 (0)1.44.29.09.09
Fax: 0033 (0)1.44.29.09.08
targetti.fr@targetti.com

www.duralamp.com

DURALAMP | Catalogue **GENERAL 24/25**

© Copyright 2024 - Dura Lamp S.r.l.

Les données et les photos contenues dans ce catalogue sont fournies à titre indicatif.
Duralamp se réserve le droit d'apporter, à tout moment, des modifications à ses produits, pour des raisons techniques ou commerciales.

Photos: Ivan Rossi - Studio Artale - Studio Ceccanti - Alessandro Maurelli - Luca Visentini

Graphic project: Lorenzetti Communication - FD Graphic Studio

Les photos d'ambiances sont utilisés dans le seul but d'une mise en situation des produits.

duralamp.com

3F Filippi | TARGETTI
GROUP