DURA LAMP

STRAHLER STRASSEN LEUCHTE

LEUCHTEN

Leuchten

Strahler

4 **PLUS**
PANTH - SL2

6 **BASIC**
PANTH ST

10 **PRO**
PANTH H1

12 **PRO**
PANTH H2 CCT

Strassenleuchte

14 **PRO**
URBAN 01

Strahler

PANTH - SL2

DAS 200W-MODELL KANN AUCH ALS HIGH BAY VERWENDET WERDEN: 400 LUX BIS 5 METER HÖHE.

Die Fotometrien
www.duralamp.com

LUMEN REAL

Die Helligkeit wird unter tatsächlichen Nutzungsbedingungen real gemessen. (Die Lumen des LED-Chips werden nicht angegeben).

Strahler

PANTH - SL2

TYPOLOGIE
LED-Strahler für den Einsatz im Freien oder an der Baustelle.
EIGENSCHALFTEN
Geringe Abmessungen und beschränktes Gewicht: praktisch in der Verwendung und beim Verstellen.
Mit vertikal verstellbarem Befestigungsbügel; mit Fixierung.
Kann an Bewegungs- oder Dämmerlichtsensoren angeschlossen werden.
MATERIAL
Gehäuse aus gepresstem Metall mit grauer Lackierung.
Treiber komplett versiegelt IP65.
HINWEISE
Nicht dimmbar.
Kabel mit Endstücken für den professionellen Einsatz (Länge des Kabels 1 m).

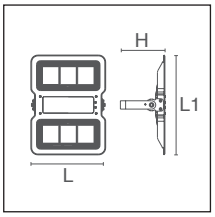

PLUS | 220-240 Vac | Ra >80 | 40000 h L70B20 | IP65 | IK08 | -25°C +35°C | Risk Group 1 | 60°x100° | G3

W	lm	CD	K		PF	L	L1	H			ART.
100	11000	5380	4000	60°x100°	0,96	300	325	92,5	1640	1 / 5	**PANTH-SL1002**
150	13500	6780	4000	60°x100°	0,97	360	377	95,5	2700	1 / 5	**PANTH-SL1502**
200	20000	10600	4000	60°x100°	0,97	360	480	216	4100	1 / 2	**PANTH-SL2002**

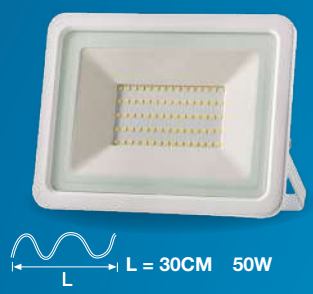

Die Fotometrien
www.duralamp.com

LUMEN REAL

Die Helligkeit wird unter tatsächlichen Nutzungsbedingungen real gemessen. (Die Lumen des LED-Chips werden nicht angegeben).

FLICKER FREE

Mehr Sehkomfort, besseres Wahrnehmen von Details und Verringerung von Stress.

10W

20W

30W

L = 30CM

L = 30CM 50W

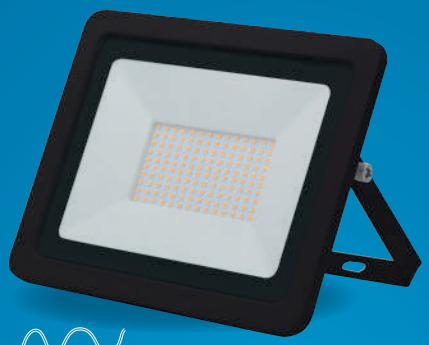

L = 95CM 100W

L = 95CM 150W

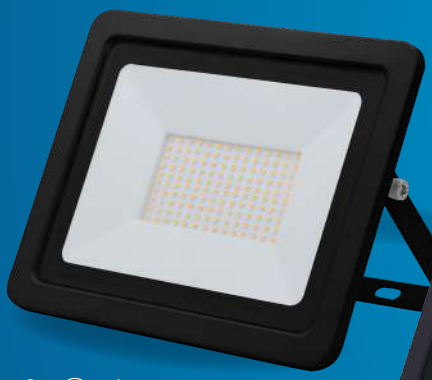

L = 95CM 200W

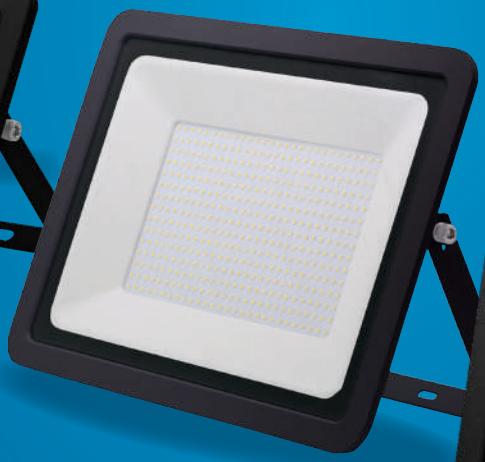

L = 95CM 250W

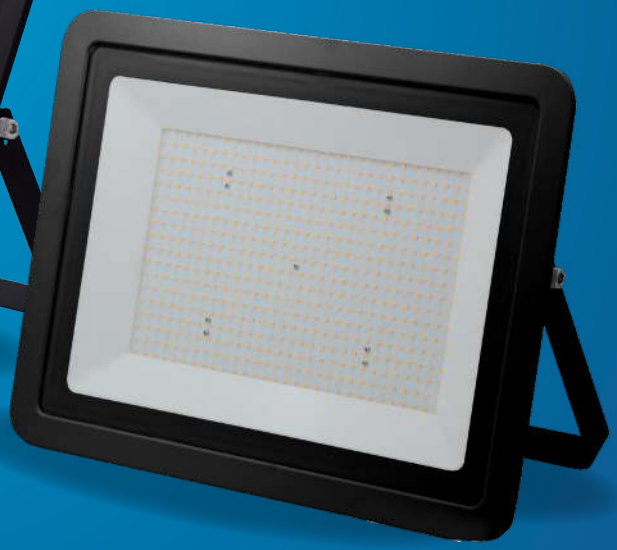

L = 95CM 350W

Leistungsstarke Artikel sind mit einem GORE-TEX®-Ventil zum Ausgleich von Druckschwankungen durch thermische Veränderungen und zur Vorbeugung der Bildung von Kondenswasser in der Leuchte ausgestattet.

Strahler

PANTH ST

TYPOLOGIE
Flacher LED-Strahler, verwendbar im Innen- und Außenbereich.
EIGENSCHALFTEN
Kann an Bewegungs- oder Dämmerlichtsensoren angeschlossen werden.
Sehr geringe Abmessungen und ein Design, das höchste ästhetische Anforderungen erfüllt.
Ausgestattet mit einer ausrichtbaren Montagehalterung.
MATERIAL
Gehäuse aus lackiertem Druckguss-Aluminium.
ABSTRAHLWINKEL/OPTIK
120°
HINWEISE
Nicht dimmbar.
Endstück für den professionellen Einsatz (30 cm lang bis zu 50W und 95 cm für höhere Leistungen).

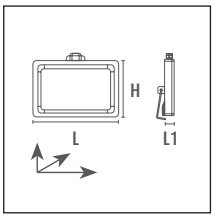

BASIC | 220-240 Vac | Ra >80 | 20000 h L70B30 | IP65 | -25°C +35°C | Risk Group 1 | 120° | G3

PANTH ST WEISS

W	lm	CD	K		PF	L	L1	H			ART.
10	800	350	4000	120°	0,90	103	26	83	200	5 / 30	**PANTH-STWH10N**
10	800	350	6500	120°	0,90	103	26	83	200	5 / 30	**PANTH-STWH10C**
20	1600	650	4000	120°	0,90	121	26	95	320	5 / 20	**PANTH-STWH20N**
20	1600	650	6500	120°	0,90	121	26	95	320	5 / 20	**PANTH-STWH20C**
30	2400	950	4000	120°	0,90	160	30	123	400	5 / 20	**PANTH-STWH30N**
30	2400	950	6500	120°	0,90	160	30	123	400	5 / 20	**PANTH-STWH30C**
50	4000	1500	4000	120°	0,90	206	31,5	160	870	1 / 10	**PANTH-STWH50N**
50	4000	1500	6500	120°	0,90	206	31,5	160	870	1 / 10	**PANTH-STWH50C**
100	8000	3400	4000	120°	0,90	270	35	210	1240	1 / 10	**PANTH-STWH100N**
100	8000	3400	6500	120°	0,90	270	35	210	1240	1 / 10	**PANTH-STWH100C**
150	12000	5100	4000	120°	0,90	330	35	250	2060	1 / 5	**PANTH-STWH150N**
150	12000	5100	6500	120°	0,90	330	35	250	2060	1 / 5	**PANTH-STWH150C**
200	16000	6800	4000	120°	0,90	388	36	288	2977	1 / 5	**PANTH-STWH200N**
200	16000	6800	6500	120°	0,90	388	36	288	2977	1 / 5	**PANTH-STWH200C**
250	25000	8800	4000	120°	0,90	445	45,5	334	4615	1 / 4	**PANTH-STWH250N**
250	25000	8800	6500	120°	0,90	445	45,5	334	4615	1 / 4	**PANTH-STWH250C**
350	35000	12000	4000	120°	0,90	490	49	370	6000	1 / 2	**PANTH-STWH350N**
350	35000	12000	6500	120°	0,90	490	49	370	6000	1 / 2	**PANTH-STWH350C**

Strahler

PANTH ST

PANTH ST SCHWARZ

W	lm	CD	K	▲	PF	L	L1	H			ART.
10	800	320	3000	120°	0,90	103	26	83	200	5 / 30	**PANTH-ST10W**
10	850	340	4000	120°	0,90	103	26	83	200	5 / 30	**PANTH-ST10N**
10	850	340	6500	120°	0,90	103	26	83	200	5 / 30	**PANTH-ST10C**
20	1600	600	3000	120°	0,90	121	26	95	320	5 / 20	**PANTH-ST20W**
20	1600	660	4000	120°	0,90	121	26	95	320	5 / 20	**PANTH-ST20N**
20	1600	660	6500	120°	0,90	121	26	95	320	5 / 20	**PANTH-ST20C**
30	2400	890	3000	120°	0,90	160	30	123	610	5 / 20	**PANTH-ST30W**
30	2400	950	4000	120°	0,90	160	30	123	610	5 / 20	**PANTH-ST30N**
30	2400	950	6500	120°	0,90	160	30	123	610	5 / 20	**PANTH-ST30C**
50	4000	1400	3000	120°	0,90	226	31,5	160	870	1 / 10	**PANTH-ST50W**
50	4000	1540	4000	120°	0,90	226	31,5	160	870	1 / 10	**PANTH-ST50N**
50	4000	1540	6500	120°	0,90	226	31,5	160	870	1 / 10	**PANTH-ST50C**
100	8000	3100	3000	120°	0,90	270	35	210	1240	1 / 10	**PANTH-ST100W**
100	8000	3300	4000	120°	0,90	270	35	210	1240	1 / 10	**PANTH-ST100N**
100	8000	3300	6500	120°	0,90	270	35	210	1240	1 / 10	**PANTH-ST100C**
150	12000	4700	3000	120°	0,90	330	35	250	2060	1 / 5	**PANTH-ST150W**
150	12000	5000	4000	120°	0,90	330	35	250	2060	1 / 5	**PANTH-ST150N**
150	12000	5000	6500	120°	0,90	330	35	250	2060	1 / 5	**PANTH-ST150C**
200	16000	6510	4000	120°	0,90	388	36	288	2920	1 / 5	**PANTH-ST200N**
200	16000	6510	6500	120°	0,90	388	36	288	2920	1 / 5	**PANTH-ST200C**
250	22000	8200	3000	120°	0,90	445	45,5	334	4270	1 / 4	**PANTH-ST250W**
250	25000	8200	4000	120°	0,90	445	45,5	334	4270	1 / 4	**PANTH-ST250N**
250	25000	8200	6500	120°	0,90	445	45,5	334	4270	1 / 4	**PANTH-ST250C**
350	35000	11000	6500	120°	0,90	490	49	370	6000	1 / 2	**PANTH-ST350N**
350	35000	11000	6500	120°	0,90	490	49	370	6000	1 / 2	**PANTH-ST350C**

Strahler

PANTH H1

FLICKER FREE

Mehr Sehkomfort, besseres Wahrnehmen von Details und Verringerung von Stress.

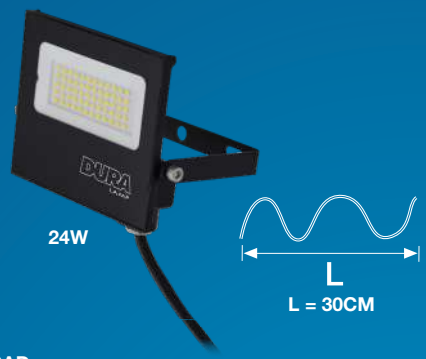

SUPERKOMPAKT
HOHER WIRKUNGSGRAD
UO BIS 30.000 LUMEN

FÜR SICHERHEIT UND ENERGIEEINSPARUNG

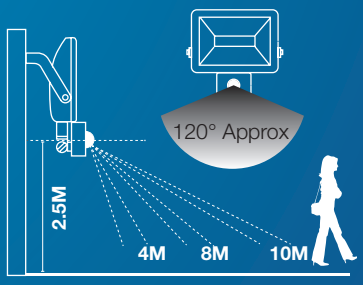

EINSTELLBARE UMGEBUNGSBELEUCHTUNG

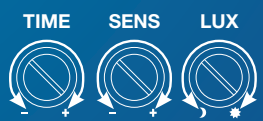

Die Fotometrien
www.duralamp.com

LUMEN REAL

Die Helligkeit wird unter tatsächlichen Nutzungsbedingungen real gemessen. (Die Lumen des LED-Chips werden nicht angegeben).

Strahler

PANTH H1

TYPOLOGIE
Superkompakte professionelle Projektoren für große Geschäfts- und Industrieräume; verwendet hocheffiziente SMD-Technologie, bis zu 175 lm/W.
EIGENSCHALFTEN
Ultraflach, hocheffizient, langlebig: zuverlässige Produkte für den Einsatz in allen Bereichen, in denen eine starke Lichtleistung bei erheblicher Energieeinsparung erforderlich ist. Ausgestattet mit Überspannungsschutz, siehe Spezifikation.
Endstück für den professionellen Einsatz (30 cm lang bis zu 24W und 95 cm für höhere Leistungen).
INSTALLATION
Freistehend oder mit der schwenkbaren Halterung an der Oberfläche befestigt.
MATERIAL
Gehäuse aus Aluminium-Druckguss. Dank der hohen IP-Schutzart für den Einsatz in staubigen und feuchten Umgebungen geeignet.
ABSTRAHLWINKEL/OPTIK
Symmetrischer Abstrahlwinkel: 110°.

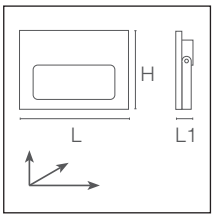

PRO | 220-240 Vac | Ra 80 | 50000 h L70B20 | IP65 | IK04 | -25°C +35°C | Risk Group 1 | 110° | G5 h24

PANTH H1

	W	lm	CD	K		PF	L	L1	H			ART.
■	24	3900	1450	3000	110°	0.5	145	105	29	324	1 / 20	PAH1L04BLW
■	24	4200	1540	4000	110°	0.5	145	105	29	324	1 / 20	PAH1L04BLN
■	24	4100	1500	6000	110°	0.5	145	105	29	324	1 / 20	PAH1L04BLC
■	60	9900	3550	3000	110°	0.95	225	155	35	771	1 / 10	PAH1L10BLW
■	60	10500	3750	4000	110°	0.95	225	155	35	771	1 / 10	PAH1L10BLN
■	60	10200	3640	6000	110°	0.95	225	155	35	771	1 / 10	PAH1L10BLC
■	120	20000	7100	3000	110°	0.95	305	220	35	1608	1 / 10	PAH1L20BLW
■	120	20500	7520	4000	110°	0.95	305	220	35	1608	1 / 10	PAH1L20BLN
■	120	21000	7340	6000	110°	0.95	305	220	35	1608	1 / 10	PAH1L20BLC
■	165	28500	10000	3000	110°	0.95	355	260	36	2217	1 / 5	PAH1L30BLW
■	165	31000	11120	4000	110°	0.95	355	260	36	2217	1 / 5	PAH1L30BLN
■	165	30000	10840	6000	110°	0.95	355	260	36	2217	1 / 5	PAH1L30BLC

PANTH H1 - SENSOR

	W	lm	CD	K		PF	L	L1	H			ART.
□	15	2600	980	4000	110°	0.55	115	82	27	259	1 / 20	PAH1L03WHNS
■	15	2600	980	4000	110°	0.55	115	82	27	259	1 / 20	PAH1L03BLNS
□	40	7000	2570	4000	110°	0.95	190	125	29	572	1 / 10	PAH1L07WHNS
■	40	7000	2500	4000	110°	0.95	190	125	29	572	1 / 10	PAH1L07BLNS

Strahler

PANTH H2 CCT

FLICKER FREE

Mehr Sehkomfort, besseres Wahrnehmen von Details und Verringerung von Stress.

200W

150W

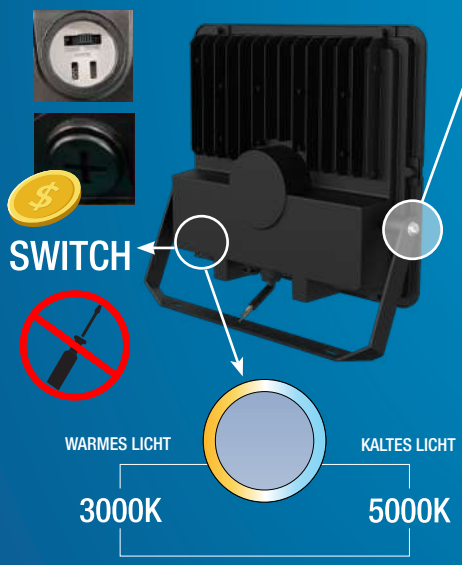

100W

Die Fotometrien
www.duralamp.com

Leistungsstarke Artikel sind mit einem GORE-TEX®-Ventil zum Ausgleich von Druckschwankungen durch thermische Veränderungen und zur Vorbeugung der Bildung von Kondenswasser in der Leuchte ausgestattet.

MASTHALTERUNG

LUMEN REAL

Die Helligkeit wird unter tatsächlichen Nutzungsbedingungen real gemessen. (Die Lumen des LED-Chips werden nicht angegeben).

Strahler

PANTH H2 CCT

TYPOLOGIE
Superkompakte professionelle Projektoren für große Geschäfts- und Industrieräume; verwendet hocheffiziente SMD-Technologie, bis zu 140 lm/W. Sehr vielseitig dank des Wahlschalters für die Farbtemperatur: 3000K-5000K.
EIGENSCHALFTEN
Ultraflach, hocheffizient, langlebig: zuverlässige Produkte für den Einsatz in allen Bereichen, in denen eine starke Lichtleistung bei erheblicher Energieeinsparung erforderlich ist.
Ausgestattet mit 4/6-kV-Überspannungsschutz. Ausführung mit 6/6-kV-Überspannung und Notbetrieb auf Anfrage erhältlich.
INSTALLATION
Freistehend oder mit der schwenkbaren Halterung an der Oberfläche befestigt.
Als Zubehör erhältlich: verstärkte Halterung mit Neigungssteuerung und Halterung zur Montage am oberen Rohrende oder Wandarm (Durchm. 60).
MATERIAL
Gehäuse aus Aluminium-Druckguss.
Dank der IP65-Schutzart für den Einsatz in staubigen und feuchten Umgebungen geeignet.
HINWEISE
Die angegebene Lichtstromdaten beziehen sich auf die Farbtemperatur 4000K.

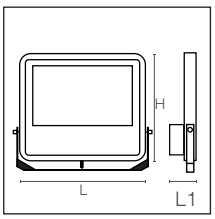

PRO | 220-240 Vac | Ra 80 | 50000 h L70B20 | IP65 | IK08 | -15°C +35°C | 55°x65° | G5 h24

	W	lm	CD	K		PF	L	L1	H			ART.
New	100	14000	10500	3000-5000	55°x65°	0,9	293	59	289	2200	1 / 4	**PAH2L16CCT**
New	150	21000	14600	3000-5000	55°x65°	0.9	325	59	345	3000	1 / 1	**PAH2L24CCT**
New	200	28000	19500	3000-5000	55°x65°	0,9	359	59	346	4000	1 / 1	**PAH2L32CCT**

HALTERUNG FÜR PANTH H2

			ART.
New	Halterung für PANTH H2	1 / 10	**KTPAH2-T**

Halterung zur Befestigung der Leuchte an Masten oder Wandarmen.

FLICKER FREE

Mehr Sehkomfort, besseres Wahrnehmen von Details und Verringerung von Stress.

150W

70W

30W

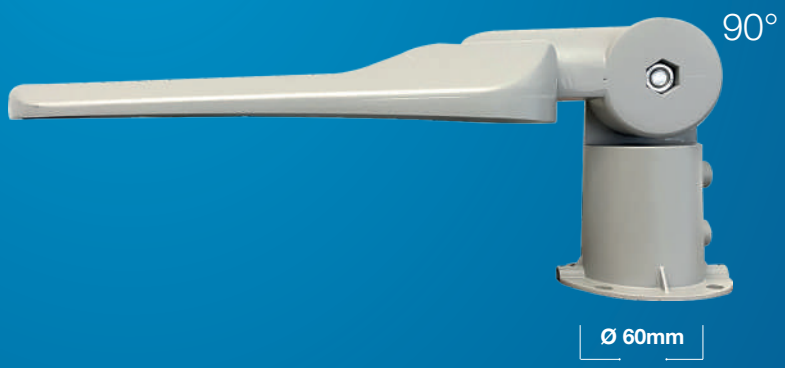

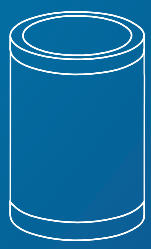

Die Fotometrien
www.duralamp.com

LUMEN REAL

Die Helligkeit wird unter tatsächlichen Nutzungsbedingungen real gemessen. (Die Lumen des LED-Chips werden nicht angegeben).

Strassenleuchte

URBAN 01

TYPOLOGIE
Urban 01 Straßenleuchten sind die Lösung für die Beleuchtung von Wohngebieten.
Perfekt für Alleen, Gärten, Parkplätze und Außenbereiche von Wohn- und Gewerbegebieten.
IP65.

EIGENSCHALFTEN
Mit einer Lichtausbeute von 160 lm/W bieten sie im Vergleich zu älteren Entladungslampensystemen eine Betriebskostenersparnis von 90 % (ohne Berücksichtigung des geringeren Bedarfs an technischen Eingriffen), amortisieren sich in kurzer Zeit und bieten eine effektive, langlebige und flimmerfreie Beleuchtung.

INSTALLATION
Kann an Standardrohren und an der Wand befestigten Armen mit einem Durchmesser von 60 mm verwendet werden.
Bis zu 90 Grad schwenkbar.
Ausgestattet mit einem 6-kV-Überspannungsschutz.

MATERIAL
Gehäuse aus Aluminiumdruckguss mit Epoxidharzbeschichtung.
Transparenter Polycarbonatschirm mit hoher Lichtdurchlässigkeit und -streuung.

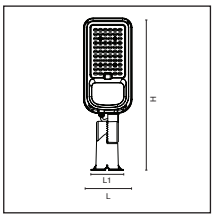

PRO | 100-240 Vac | Ra 70 | 50000 h L70B20 | IP65 | IK06 | -25°C +40°C | Risk Group 1 | G5

URBAN 01 - S

	W	lm	CD	K	PF	L	L1	H			ART.
New	30	4800	1500	4000	0.91	138	105	416	850	1 / 1	**UR01L10740**

URBAN 01 - M

	W	lm	CD	K	PF	L	L1	H			ART.
New	70	11200	3700	4000	0.95	149	105	470	1020	1 / 1	**UR01L20740**

URBAN 01 - L

	W	lm	CD	K	PF	L	L1	H			ART.
New	150	24000	7900	4000	0.95	203	105	633	1900	1 / 1	**UR01L30740**

Index

KTPAH2-T	13
PAH1L03BLNS	11
PAH1L03WHNS	11
PAH1L04BLC	11
PAH1L04BLN	11
PAH1L04BLW	11
PAH1L07BLNS	11
PAH1L07WHNS	11
PAH1L10BLC	11
PAH1L10BLN	11
PAH1L10BLW	11
PAH1L20BLC	11
PAH1L20BLN	11
PAH1L20BLW	11
PAH1L30BLC	11
PAH1L30BLN	11
PAH1L30BLW	11
PAH2L16CCT	13
PAH2L24CCT	13
PAH2L32CCT	13
PANTH-SL1002	5
PANTH-SL1502	5
PANTH-SL2002	5
PANTH-ST100C	9
PANTH-ST100N	9
PANTH-ST100W	9
PANTH-ST10C	9
PANTH-ST10N	9
PANTH-ST10W	9
PANTH-ST150C	9
PANTH-ST150N	9
PANTH-ST150W	9
PANTH-ST200C	9
PANTH-ST200N	9
PANTH-ST20C	9
PANTH-ST20N	9
PANTH-ST20W	9
PANTH-ST250C	9
PANTH-ST250N	9
PANTH-ST250W	9
PANTH-ST30C	9
PANTH-ST30N	9
PANTH-ST30W	9
PANTH-ST350C	9
PANTH-ST350N	9
PANTH-ST50C	9
PANTH-ST50N	9
PANTH-ST50W	9
PANTH-STWH100C	8
PANTH-STWH100N	8
PANTH-STWH10C	8
PANTH-STWH10N	8
PANTH-STWH150C	8
PANTH-STWH150N	8
PANTH-STWH200C	8
PANTH-STWH200N	8
PANTH-STWH20C	8
PANTH-STWH20N	8
PANTH-STWH250C	8
PANTH-STWH250N	8
PANTH-STWH30C	8
PANTH-STWH30N	8
PANTH-STWH350C	8
PANTH-STWH350N	8
PANTH-STWH50C	8
PANTH-STWH50N	8
UR01L10740	15
UR01L20740	15
UR01L30740	15

DURA LAMP S.r.l.
Registered office Via Pratese, 164 – 50145 Firenze
Tel. 055 894 881
e-mail: duralamp@duralamp.it

Registered with the Florence Company Register -
C.F. and VAT number 03312240488
Registered with R.E.A. of Florence at n. 353287 Share capital € 400,000.00 i.v.
Subject to the management and coordination of 3F FILIPPI S.P.A.

Eine vollständige Liste des Vertriebs- und
Projektnetzes von Duralamp finden Sie unter:

www.duralamp.com

DURALAMP | **UNICO** Katalog **24/25**

© Copyright 2024 - Dura Lamp S.r.l.

Alle in diesem Katalog angegebenen Daten und Abbildungen dienen nur als Referenz: da sie sich während der Serienproduktion ändern können, sind sie als Nennwerte mit Toleranzen zu betrachten. Duralamp behält sich das Recht vor, seine Produkte jederzeit aus technischen oder kommerziellen Gründen zu ändern.

Photos: Ivan Rossi - Studio Artale - Studio Ceccanti - Alessandro Maurelli - Luca Visentini

Graphic project: Lorenzetti Communication - FD Graphic Studio

duralamp.com

3F Filippi | TARGETTI
GROUP